



epicentro

Vestuario profesional - Seguridad - higiene

Giblor's  
italian worklife specialist

Health & Wellness 2023 COLLECTION





epicentro

Vestuario profesional -Seguridad -higiene

# Health <sup>2023</sup> Wellness

# Bye yourself

PERSONALIDAD,  
**PASIÓN.**

Los ingredientes básicos de todo éxito. Se convierten en excelencia si se enriquecen con la atención al detalle y la capacidad de armonizar hábilmente tradición e innovación.

Por eso, nuestro compromiso diario tiene como objetivo ofrecerte prendas capaces de expresar tu singularidad al máximo. ¿Por qué elegir entre comodidad y estilo cuando puedes tenerlo todo? Queremos darte la oportunidad de definirte también a través de lo que vistes. Estaremos a tu lado todos los días, para ayudarte a trabajar mejor.

A tu manera.



Health <sup>2023</sup>  
Wellness &



wear  
**Giblor's**

PERSONALIDAD,  
**PASIÓN.**

# Health & Wellness <sup>2023</sup>

6 ÷ 7      **HISTORIAS DE FAMILIAS ITALIANAS**

8 ÷ 9      **COLECCIÓN**

## Health

12      **BATAS**

24      **TENCEL™**

26      **CASACCHE E PANTALONI COORDINATI TENCEL™**  
TENCEL™ MATCHING TUNICS AND PANTS

42      **G-TECH PRO**

43      **SORONA®**

44      **CASACCHE E PANTALONI COORDINATI G-TECH PRO**  
G-TECH PRO MATCHING TUNICS AND PANTS

60      **LUXSATIN**

62      **CASACCHE E PANTALONI COORDINATI LUXSATIN**  
LUXSATIN MATCHING TUNICS AND PANTS

78      **100% COTONE**

80      **CASACCHE E PANTALONI COORDINATI 100% COTONE**  
100% COTTON MATCHING TUNICS AND PANTS

96      **ACCESSORI / ACCESSORIES**

## Wellness

104      **BIONIC FINISH®**

106      **CASACCHE BIONIC FINISH®**  
BIONIC FINISH TUNICS

120      **FRESH & STRETCH**

122      **CASACCHE FRESH & STRETCH**  
FRESH & STRETCH TUNICS

192 ÷ 199      **TESSUTI, LAVAGGI E CONSIGLI TECNICI**  
FABRICS, WASHING SYMBOLS AND TECHNICAL ADVICES

200 ÷ 223      **CALZATURE**  
SHOES

224 ÷ 225      **PUNTI VENDITA / DISTRIBUTORI**  
SHOPS / DEALERS

226 ÷ 227      **INDICE ALFABETICO PRODOTTI**  
ALPHABETICAL INDEX OF PRODUCTS



epicentro  
Vestuario profesional - Seguridad - higiene



# HISTORIAS DE FAMILIAS ITALIANAS

Las buenas historias siempre comienzan con compromiso y pasión. Si luego el entusiasmo se comparte con alguien que cree en un proyecto y colabora para hacerlo crecer, el futuro ofrece aún más perspectivas.

La familia Giberti aprendió esto hace muchos años, desde que los hermanos Roberto y Loris decidieron relanzar la pequeña sastrería fundada por sus padres.

En los mismos años, la empresa Rossini creció sobre premisas similares, gracias al compromiso de Marco y las dos hermanas Wilma y Tiziana.

Dos familias diferentes que juntas suman casi 100 años de experiencia, ideas, aspiraciones y una visión emprendedora ligada a sus raíces y tradición familiar.

Valores comunes que, ahora, han llevado a la marca Gblor's a formar parte del grupo Rossini Trading S.p.A. con la intención de elevar aún más los estándares de calidad en el sector de la confección profesional en Italia.

Una adquisición que deja a su histórico CEO, Roberto Giberti, al frente de Gblor's, en línea con el enfoque que ha permitido a la empresa crecer y destacar por su artesanía, estilo sartorial, calidad, tecnología y atención al diseño.

Habilidades y valores que, de manera diferente pero similar, Rossini y Gblor han entrelazado como los hilos de una misma trama y que, a partir de hoy, se convierten en los elementos de un proyecto más grande e importante.

Una nueva historia compartida, con el objetivo de repartir tareas, multiplicar el éxito y afrontar con determinación todos los retos del futuro.

**Gblor's**

italian work/life specialist

è un'azienda del gruppo

**rossini.**





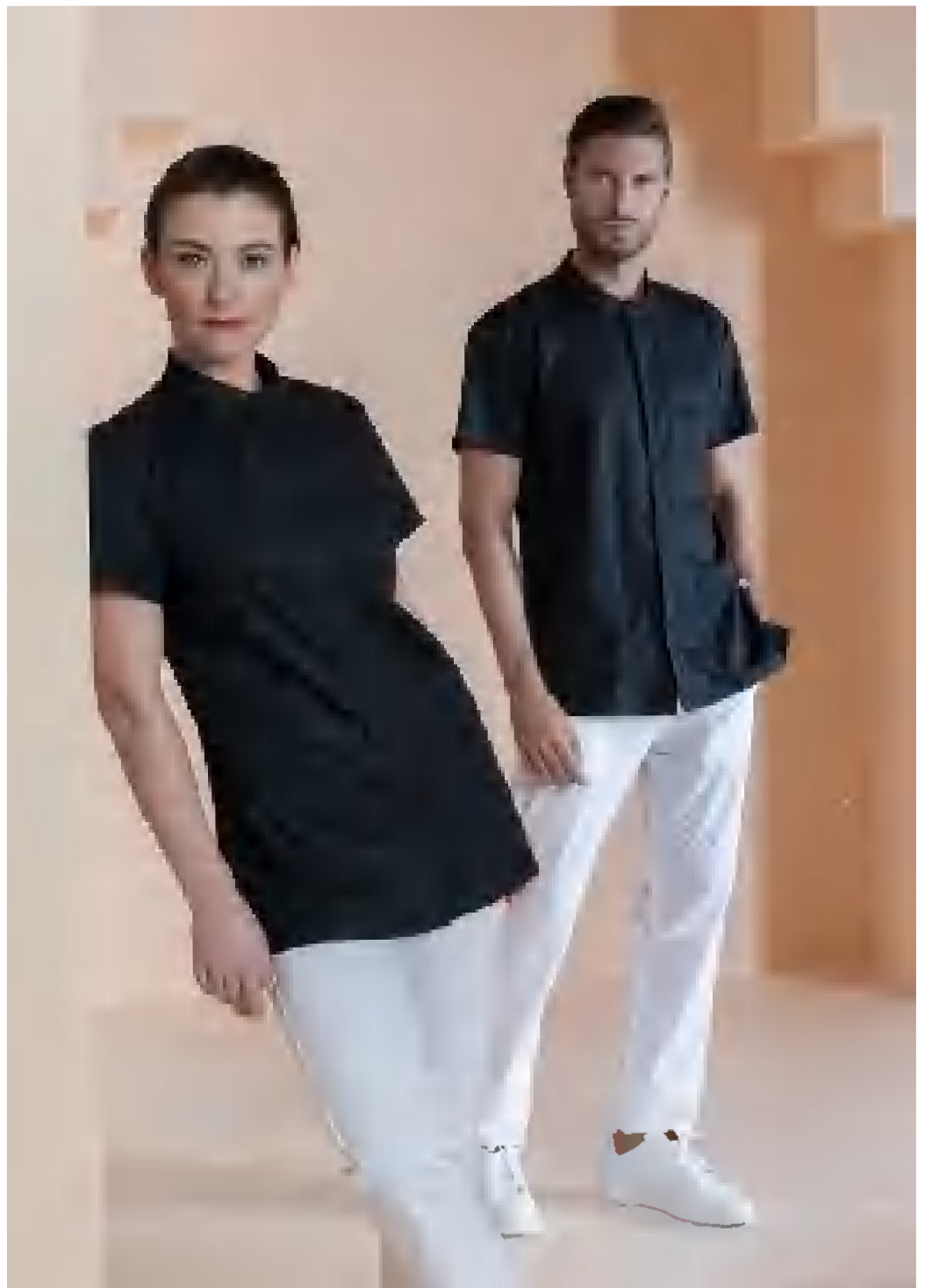

Una colección exitosa surge de la combinación equilibrada de muchos elementos. Como una receta perfecta. Diseñar y crear una nueva gama cada año solo es posible gracias a una oficina de estilo y una producción en total sinergia. Dos departamentos que representan el motor pulsante de nuestra empresa.

Somos un equipo muy unido que trabaja día a día para superar tus expectativas y deseos. Gracias a nuestros expertos en estilo, con sabiduría.

y creatividad, capturamos las inspiraciones más interesantes del momento. Gracias a nuestro departamento de sastrería las transformamos en prendas inconfundibles y agradables de llevar como trajes a medida.

Una gama de ropa de trabajo y complementos llena de personalidad y acabados de calidad, entre los que puedes encontrar exactamente lo que te representa.

Como si lo hubiéramos creado para ti.

Una colección contemporánea e innovadora: tecnologías de vanguardia, tejidos cada vez más eficaces y un estilo inconfundible

## La colección Health & Wellness

2023 marca un paso adelante en la visión de la ropa profesional es un paso decisivo y claro: ofrecer a los clientes solo prendas que sean el resultado de la combinación perfecta de tecnología, comodidad y estética.

Pero no basta con mirar al futuro, hay que hacer elecciones concretas, que se traduzcan en signos tangibles, y lo que ha hecho Giblor's en los últimos años, y más decididamente aún en esta colección 2023. Así es como todas las prendas que encontrarás en este catálogo garantizan unas prestaciones que realmente pueden marcar la diferencia en las jornadas laborales diarias.

Todos los tejidos utilizados son fruto de continuas investigaciones y mejoras y están sometidos a los mejores tratamientos disponibles, gracias a los cuales aseguran la máxima transpirabilidad, incluso al lavar a altas temperaturas y de fácil mantenimiento. Muchos de nuestros uniformes tampoco necesitan plancha y se secan rápidamente, lo que se traduce también en una mayor duración en el tiempo. Pero eso no es todo: las prendas de Giblor se mantienen inalterables, no encogen y mantienen los colores vivos y estables a lo largo del tiempo. La experiencia, el conocimiento y las habilidades de nuestro equipo en el trabajo con estos tejidos cierran el círculo, permitiéndonos crear prendas con excelente comodidad, ergonomía y ajuste perfecto, confeccionadas teniendo en cuenta el tipo de uso y la fluidez requerida en los movimientos diarios.

Cualquiera que sea la prenda de Giblor que elijas usar, estamos seguros de que quedarás encantado, ya que estamos orgullosos de nuestro compromiso de ofrecerte lo mejor.

# Health & Wellness <sup>2023</sup>



LUXSATIN

LUXSATIN



## DIVA

Slim Fit

- 3 bolsillos
- Botones a presión
- Puño con botones a presión
- Martingala

TALLAS XS ÷ 4XL

**Art. 11P03R82/ BLANCO**

TEJIDO  
50% Algodón 50% Poliéster  
180 g/m<sup>2</sup>

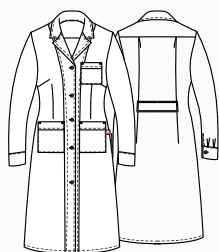

I G V E L

## SAM

Slim Fit

- 3 bolsillos
- Botones a presión
- Puño con botones a presión
- Martingala con automáticos

TALLAS S ÷ 5XL

**Art. 11P03R34/BLANCO**

TEJIDO  
50% Algodón 50% Poliéster  
180 g/m<sup>2</sup>



I G V E L



## ETHAN

Regular Fit

- 3 bolsillos
- Puño con botón
- Martingala
- Medio cinturón a la espalda

TALLA XS ÷ XXXL

**Art. 10M1315 /BLANCO**

TEJIDO  
100% Algodón  
185 g/m<sup>2</sup>

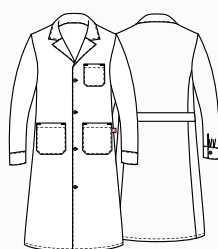

I G V E L

## SIMONA

Regular Fit

- 3 bolsillos
- Puño con botón
- Martingala
- Medio cinturón a la espalda

TALLA XS ÷ XXXL

**Art. 10M1320/BLANCO**

TEJIDO  
100% Algodón  
185 g/m<sup>2</sup>



I G V E L

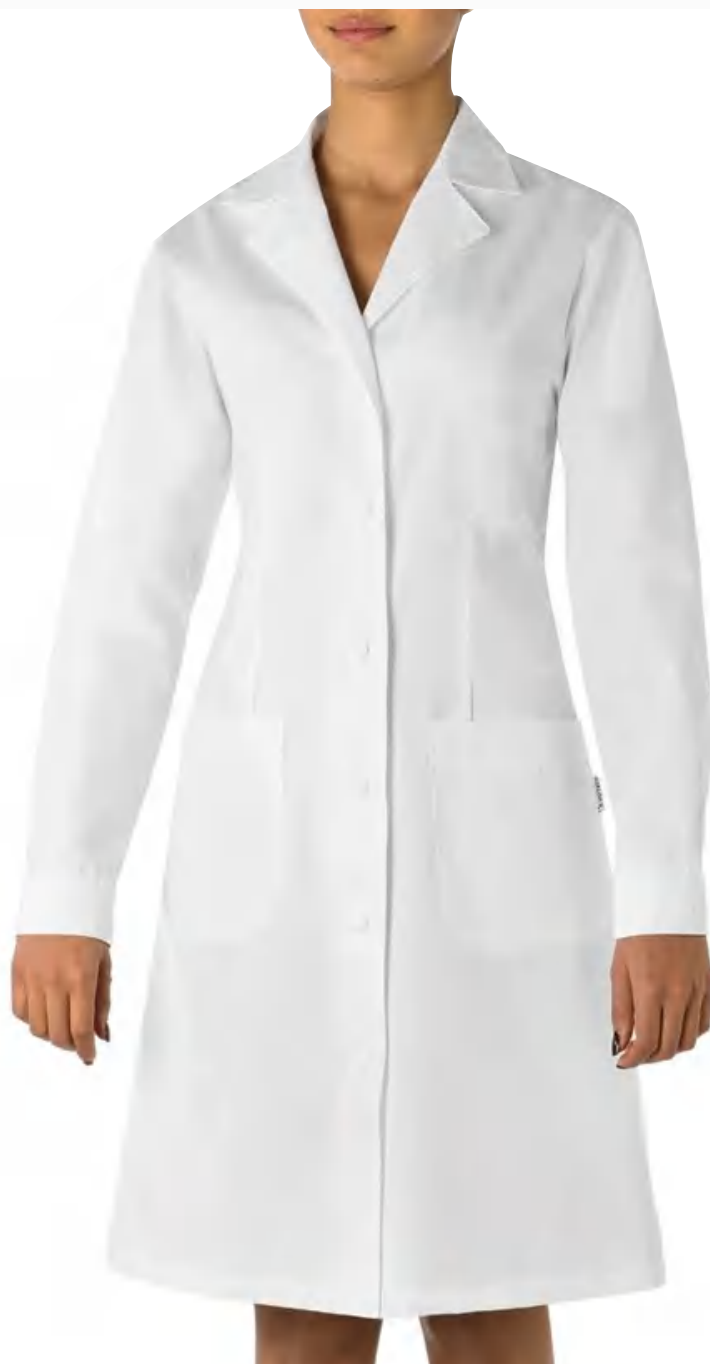

## ARNÒ

Slim Fit

- 3 bolsillos
- Puño con botón
- Martingala ajustable
- Hendidura

TALLAS S ÷ XXXL

Art. 15P03R661/BLANCO

TEJIDO  
100% Algodón  
170 g/m<sup>2</sup>



j G V E L

## IRIS

Regular Fit

- 3 bolsillos
- Botones a presión
- Puño con botones a presión
- Martingala

TALLAS XS ÷ XXXL

Art. 1870/BLANCO

TEJIDO  
100% Algodón  
170 g/m<sup>2</sup>



j G V E L



## CAMILLO Regular Fit

- 3 bolsillos
- Botonadura oculta con botones de presión
- Puños elásticos

TALLAS S ÷ XXXL

**Art. 16P03R834/BLANCO**

TEJIDO  
 100% Algodón  
 185 g/m<sup>2</sup>

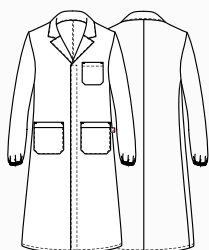

I G V E L

## JANETA Regular Fit

- 3 bolsillos
- Botonadura oculta con botones de presión
- Puños elásticos

TALLAS XS ÷ XXXL

**Art. 16P03R835/BLANCO**

TEJIDO  
 100% Algodón  
 185 g/m<sup>2</sup>

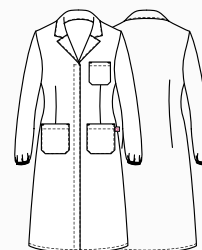

I G V E L



## MIKE

Regular Fit

- 3 bolsillos
- Tapeta con botones a presión
- Puño con elástico

TALLAS XS ÷ 4XL

Art. Q3R00247/ BLANCO

TEJIDO  
100% Algodón  
185 g/m<sup>2</sup>

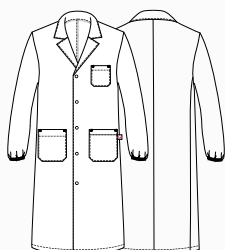

J G V E L

## MILLY

Regular Fit

- 3 bolsillos
- Tapeta con botones a presión
- Puño con elástico

TALLAS XS ÷ XXXL

Art. Q3R00248/BLANCO

TEJIDO  
100% Algodón  
185 g/m<sup>2</sup>

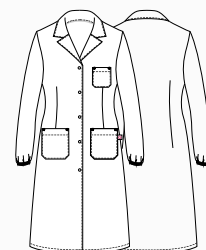

J G V E L





## TRISTANO

Slim Fit

- 3 bolsillos
- Puño elástico
- Tapeta oculta con botones de 4 agujeros

TALLAS S ÷ 4XL

Art. **Q3R00261** /BLANCO

TEJIDO  
100% Algodón  
185 g/m<sup>2</sup>

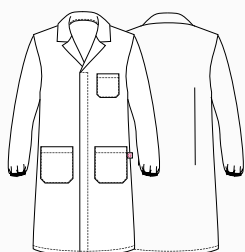

j G V E L

## ISOTTA

Regular Fit

- 3 bolsillos
- Puño elástico
- Tapeta oculta con botones de 4 agujeros

TALLAS XS ÷ XXXL

Art. **Q3R00262** /BLANCO

TEJIDO  
100% Algodón  
185 g/m<sup>2</sup>

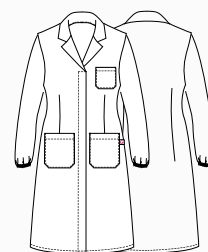

j G V E L

## NINA Regular Fit

- 2 bolsillos
- Tapeta con botones a presión
- 2 aberturas laterales

TALLAS XS ÷ 4XL

**Art. 21P03K245/BLANCO**

TEJIDO  
100% Algodón  
185 g/m<sup>2</sup>



J G V E L





## EDOARDO

Slim Fit

- 2 bolsillos
- Botonadura oculta con botones de presión
- Inserciones de malla
- Bolsillo en el pecho

TALLAS S ÷ 4XL

Art. 21P03R243/BLANCO

TEJIDO  
100% Algodón  
185 g/m<sup>2</sup>

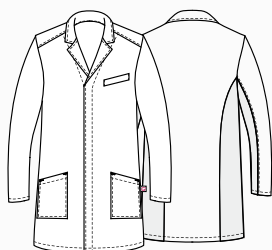

j G U D L

## GINEVRA

Regular Fit

- 2 bolsillos
- Botonadura oculta con botones de presión
- Inserciones de malla
- Bolsillo en el pecho

TALLAS XS ÷ XXXL

Art. 21P03R244/BLANCO

TEJIDO  
100% Algodón  
185 g/m<sup>2</sup>

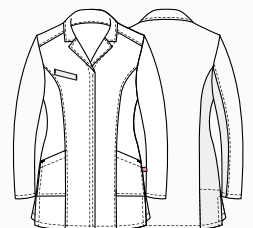

j G U D L

LUXSATIN



LUXSATIN



## MARTA

Slim Fit

- 2 bolsillos
- Bolsillo en el pecho
- Tapeta oculta con botones de presión

TALLAS XS ÷ XXXL

Art. 17P03R977/BLANCO

TEJIDO  
50% Algodón 50% Poliéster  
180 g/m<sup>2</sup>



I G V E L

## MARZIA

Slim Fit

- 2 bolsillos
- Bolsillo en el pecho
- Tapeta oculta con broches
- Puño con botón a presión

TALLAS XS ÷ XXXL

Art. 19P03R123/BLANCO

TEJIDO  
50% Algodón 50% Poliéster  
180 g/m<sup>2</sup>

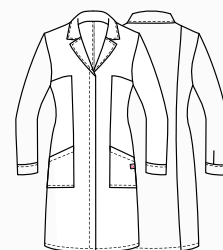

I G V E L

**Tencel™**  
Feels so right



**Tencel™**  
Feels so right



## ALESSIA

Slim Fit

- 2 bolsillos
- Tapeta oculta con botones de presión
- Bolsillo en el pecho
- Puño con botón a presión

TALLAS XS ÷ XXXL

Art. 16P03R837/BLANCO

TEJIDO  
50% lyocell 50% poliéster  
180g/m<sup>2</sup>

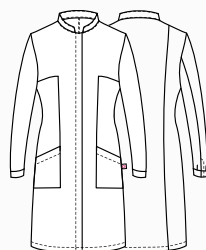

j G V E L

## ROCCO

Slim Fit

- 2 bolsillos
- Bolsillo en el pecho
- Botonadura oculta con botones de presión

TALLAS XS ÷ XXXL

Art. 19P03R122/BLANCO

TEJIDO  
50% lyocell 50% poliéster  
180g/m<sup>2</sup>

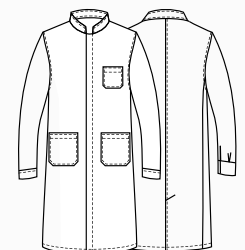

j G V E L

# LINA

Regular Fit

- 2 bolsillos
- Bolsillo para bolígrafo

TALLAS XS ÷ XXL

Art. 682/BLANCO

TEJIDO  
100% algodón  
185g/m<sup>2</sup>

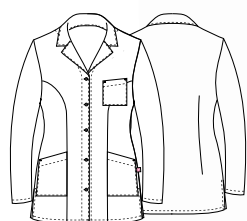

I G V E L

## CHIARA

Slim Fit

- 2 bolsillos
- 2 ventilaciones traseras
- Tapeta oculta con botones de presión

Tallas XS ÷ XXL

Art. 20P02K199  
BLANCO-NEGRO

TEJIDO  
62% algodón 35% poliéster  
3% elastano  
180g/m2

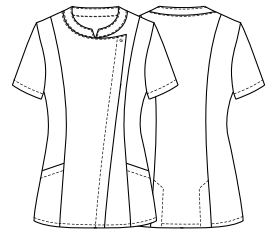

j H U E L

COMFORT

COMFORT



Art. 20P02K199  
000 Negro

Art. 20P02K199  
00 Blanco



Feels so right

RESPETUOSO DEL MEDIO AMBIENTE

FÁCIL DE PLANCHAR

TRANSPIRABLE







### **DEL BOSQUE A LA PRODUCCIÓN**

Conocidas por su comodidad natural y su proceso de fabricación respetuoso con el medio ambiente, las fibras TENCEL™ Lyocell ofrecen calidad, rendimiento y versatilidad. Sus propiedades físicas únicas le otorgan alta resistencia, excelente control de la humedad y suavidad en la piel.

### **PRODUCCIÓN SOSTENIBLE**

Las fibras TENCEL™ Lyocell se han ganado su reputación por su proceso de fabricación de circuito cerrado respetuoso con el medio ambiente, que transforma la pulpa de madera en fibra de celulosa con alta eficiencia de recursos y bajo impacto ambiental.

La fibra especial, de origen botánico, se extrae de la madera procedente de plantaciones forestales sostenibles, utilizando un disolvente casi 100% reciclado.

Gracias a los canales microscópicos entre las fibras individuales, TENCEL™ absorbe hasta un 50 %

más humedad que el algodón, reduciendo drásticamente la formación de bacterias. Dejando la piel agradablemente seca y manteniendo su equilibrio natural, esta fibra previene el desarrollo de irritaciones.

Los tejidos que contienen fibra TENCEL™ se caracterizan por una muy alta estabilidad dimensional, demuestran ser excepcionalmente fuertes y resistentes al desgaste, y son aptos para el lavado industrial. Gracias a todas estas excelentes características, TENCEL™ puede considerarse la fibra del futuro.

# GIULIANA

Slim Fit

## Detalles :

- 2 bolsillos
- Bolsillo para bolígrafo
- Botonadura oculta con broches
- 2 aberturas laterales

## Tallas:

XS - XXXL

## Art. 21P03K943

00 Blanco

019 Gris claro

## Tejido:

50% lyocell

50% poliéster

180 g / m<sup>2</sup>

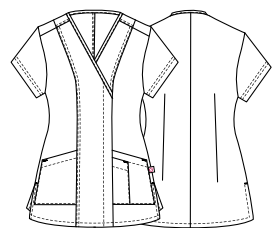

J G V E L



019 Gris claro



# GIULIANA

Slim Fit



**Detalles :**

- 2 bolsillos
- Bolsillo para bolígrafo
- Botonadura oculta con broches
- 2 aberturas laterales

**Tallas:**

XS ÷ XXXL

**Art. 17P03K943**

004 Azul

019 Pistacho

**Tejido:**

50% lyocell  
50% poliéster  
180 g / m<sup>2</sup>

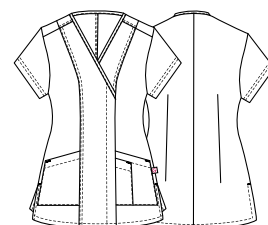

J G V E L

**PANTALONES A JUEGO**

pag. 36



029 Pistacho



# GIULIANO

Slim Fit

## Detalles /

- 2 bolsillos
- Bolsillo en el pecho
- 2 ventilaciones laterales

## Tallas:

S - 4XL

## Art. 21P03K237

00 Blanco

## Art. 21P03K942

019 Gris claro

## Tejido:

50% lyocell  
50% poliéster  
180 g / m<sup>2</sup>

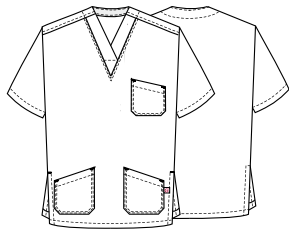

J G V E L



## Art. 21P03K942

019 Gris claro



PANTALONES A JUEGO  
pag. 37

 **Tencel™**  
Feels so right



# GIULIANO

Slim fit

## Detalles /

- 2 bolsillos
- Bolsillo en el pecho
- 2 ventilaciones laterales

## Tallas:

S - 4XL

## Art. 17P03K942

004 Azul

029 Pistacho

## Tejido:

50% lyocell  
50% poliester  
180 g / m<sup>2</sup>

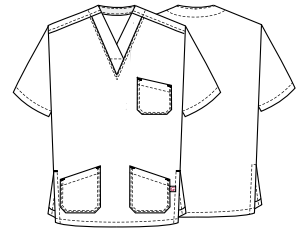

j G V E L

## PANTALON A JUEGO

pag. 37



## Art. 17P03K942

029 Pistacho

 **Tencel™**  
Feels so right

# GIADA

Slim Fit



## Detalles /

- 2 bolsillos
- Bolsillo en el pecho
- Tapeta oculta con botones de presión
- Puño de punto
- Inserciones de malla

## Tallas:

XS - XXXL

## Art. 21P03K945

019 Gris claro

## Art. 17P03K945

00 Blanco

004 Azul

029 Pistacho

## Tejido:

50% lyocell

50% poliéster

180 g / m<sup>2</sup>

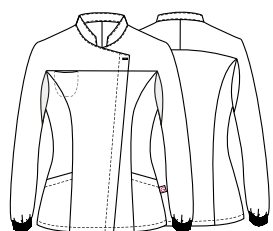

J G V E L





**Art. 21P03K945**  
019 Gris claro

 **Tencel™**  
Feels so right



**Art. 17P03K945**  
004 Azul

 **Tencel™**  
Feels so right



**Art. 17P03K945**  
029 Pistacho

 **Tencel™**  
Feels so right

# SILVANO

Slim Fit



## Detalles /

- 2 bolsillos
- Bolsillo en el pecho
- Tapeta oculta con botones de presión
- Puño de punto
- Inserciones de malla

## Tallas:

S - 4XL

## Art. 21P03K944

019 Gris claro

## Art. 17P03K944

00 Blanco

004 Azul

029 Pistacho

## Tejido:

50% lyocell

50% poliéster

180 g / m<sup>2</sup>

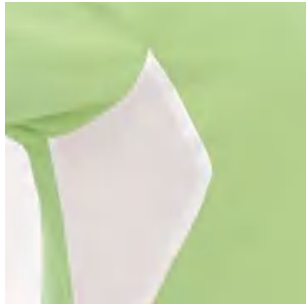

J G V E L

PANTALONES A JUEGO

pag. 37





**Art. 21P03K944**  
019 Gris claro

 **Tencel™**  
Feels so right



**Art. 17P03K944**  
004 Azul

 **Tencel™**  
Feels so right



**Art. 17P03K944**  
029 Pistacho

 **Tencel™**  
Feels so right

# GIADA

Slim Fit

## Detalles /

- 2 bolsillos
- Bolsillo en el pecho
- Botonadura oculta con botones de presión - Inserciones de malla



## Tallas:

XS - XXXL

## Art. 21P03K054

019 Gris claro

## Art. 18P03K054

00 Blanco

004 Azul

029 Pistacho

## Tejido:

50% lyocell  
50% poliester  
180 g / m<sup>2</sup>



J G V E L

PANTALONES A JUEGO

pag. 36



**Art. 21P03K054**  
019 Gris claro

 **Tencel™**  
Feels so right



**Art. 18P03K054**  
004 Azul

 **Tencel™**  
Feels so right



**Art. 18P03K054**  
029 Pistacho

 **Tencel™**  
Feels so right



 Tencel™  
Feels so right



 Tencel™  
Feels so right



 Tencel™  
Feels so right

## GIULIA

Slim Fit

### Detalles

- 2 bolsillos
- Banda elástica - Bucles
- Fondo estrecho
- Cierre con cremallera

### Tallas:

XS ÷ XXL

### Art. 17P03P948

00 Blanco

004 Azul

029 Pistacho

### Tejido:

50% lyocell

50% poliéster

180 g / m<sup>2</sup>

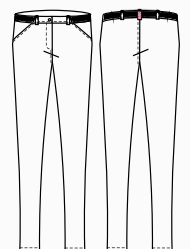

j G V E L



 **Tencel™**  
Feels so right



 **Tencel™**  
Feels so right



 **Tencel™**  
Feels so right

## ELIA

Slim Fit

### Detalles

- 2 bolsillos
- 1 bolsillo lateral
- Banda elástica - Bucles
- Fondo estrecho
- Cierre con cremallera

### Tallas:

S ÷ XXXL

### Art. 17P03P947

00 Blanco  
004 Azul  
029 Pistacho

### Tejido:

50% lyocell  
50% poliester  
180 g / m<sup>2</sup>

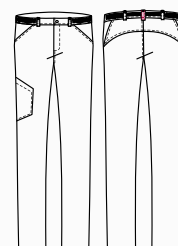

j G V E L

# MARCO

Slim Fit

## Detalles /

- 2 bolsillos
- Bolsillo en el pecho
- 2 ventilaciones laterales
- Tapeta oculta con botones de presión

## Tallas:

S ÷ 4XL

## Art. 23P03K325

00 Blanco

000 Negro

## Tejido:

48% lyocell 48% poliester 4%  
elastano  
185 g / m2



j G U E L



## Art. 23P03K325

000 Negro

# MIRIAM

Slim Fit

### Detalles /

- 2 bolsillos
- Bolsillo en el pecho
- 2 ventilaciones laterales
- Tapeta oculta con botones de presión

### Tallas:

XS - XXXL

### Art. 23P03K326

000 Negro  
00 Blanco

### Tejido:

48% poliester 48% lyocell 4%  
elastano  
185 g / m2

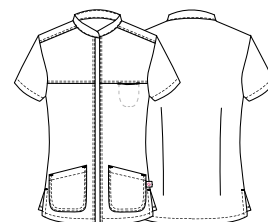

j H U E L



 Tencel™  
Feels so right



 Tencel™  
Feels so right



### Art. 23P03K326

00 Blanco



 **Tencel™**  
Feels so right

 **COMFORT**

**Art. 23P03P335**  
00 Blanco

**PANTALON UNISEX**





**Tencel™**  
 Feels so right

**COMFORT**



## JACKIE

Slim Fit

### Detalles

- Pantalones unisex
- 2 bolsillos
- 2 bolsillos traseros -
- Cierre con cremallera
- Cintura elástica
- Hebillas de cinturón

### Tallas:

XS - 4XL

### Art. 23P03P335

00 Blanco  
000 Negro

### Tejido:

48% lyocell  
48% poliester  
4% elastano  
185 g / m<sup>2</sup>

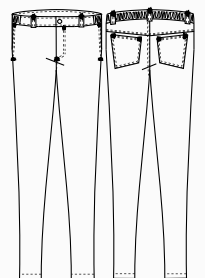

J H U E L



# G-TECHPRO

TEJIDO EXCLUSIVO CON ACABADO AL GRAFENO

Más información en la página 192

FRÍO AL  
TACTO



ANTIBACTERIANO  
Y ANTIOLOR



ANTIVÍRICO  
ES ANTIFUNGAL



ANTISTÁTICO



PROTECCIÓN SOLAR  
ULTRAVIOLETA



CONTROL DE HUMEDAD





VERSE BIEN. SENTIRSE BIEN. HACER BIEN.

### SORONA® DEL CULTIVO A LA FIBRA

Compuesta por un 37% de ingredientes de origen vegetal, la fibra de Sorona ayuda a reducir nuestro impacto en el medio ambiente creando prendas cómodas y duraderas.

La estructura en espiral del polímero Sorona® crea prestaciones únicas. Sus fibras brindan una suavidad excepcional, estiramiento mecánico y recuperación en cualquier ambiente, sin el uso de spandex. El polímero Sorona® se produce con BIO-PDO, un bloque de construcción que transforma un proceso químico en un proceso ecoeficiente.

ECO-SOSTENIBLE / TRANSPIRABLE /  
CÓMODO

SORONA® DEL CULTIVO A LA FIBRA

Más información en la página 193



# FLAVIO

Slim Fit

## Detalles

- 2 bolsillos
- Bolsillo en el pecho
- 2 ventilaciones laterales

## Tallas:

S - 4XL

## Art. 23P03K329

- 00 Blanco
- 013 Fucsia
- 213 Purpura
- 118 Azul celeste
- 214 Azul Petrolio
- 004 Azul
- 000 Negro

## Tejido:

- 100% poliester
- 108 g / m2

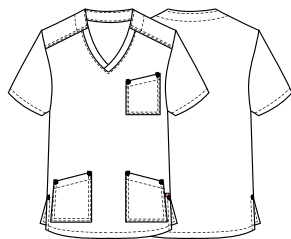

J G U D L

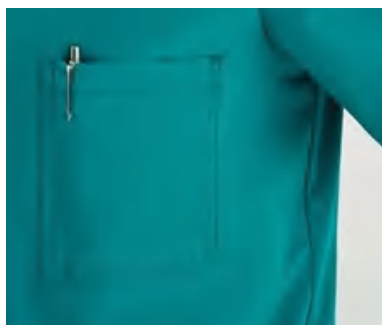
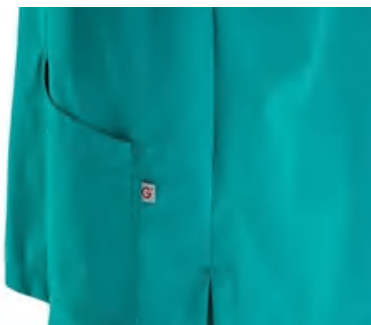

sorona<sup>®</sup>  
AGILE

Art. 23P03K329

214 Azul petrolio

PANTALONES A JUEGO  
pag. 58



**Art. 23P03K329**  
00 Blanco



**Art. 23P03K329**  
013 Fucsia



**Art. 23P03K329**  
213 Purpura



**Art. 23P03K329**  
118 Azul celeste



**Art. 23P03K329**  
214 Azul Petroleo



**Art. 23P03K329**  
004 Azul



**Art. 23P03K329**  
000 Negro





epicentro

Vestuario profesional -Seguridad -higiene



Casaca **FLAVIO**  
Art. 23P03K329  
pag. 44



epicentro  
Vestuario profesional - Seguridad - higiene

**Giblor's**  
italian worklife specialist



Casaca **SONIA**  
Art. 23P03K330  
pag. 48



# SONIA

Regular Fit

## Detalles

- 2 bolsillos
- Bolsillo en el pecho
- 2 ventilaciones laterales

## Tallas

XS - XXXL

## Art. 23P03K330

- 00 Blanco
- 013 Fucsia
- 213 Purpura
- 118 Azul celeste
- 214 Azul Petroleo
- 004 Azul
- 000 Negro

## Tejido

- 100% poliester
- 108 g / m2

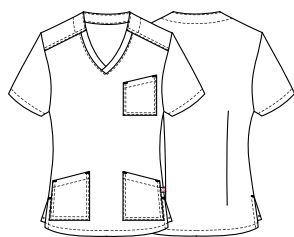

j G U D L

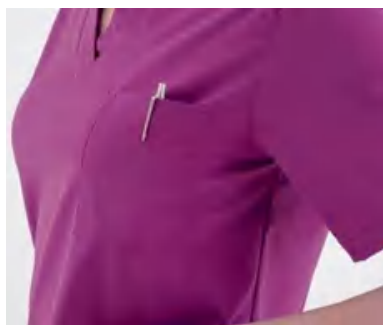

sorona<sup>®</sup>  
AGILE

Art. 23P03K330  
213 Purpura

PANTALONES A JUEGO

pag. 58





**Art. 23P03K330**  
00 Blanco



**Art. 23P03K330**  
013 Fucsia



**Art. 23P03K330**  
213 Purpura



**Art. 23P03K330**  
118 Azul celeste



**Art. 23P03K330**  
214 Azul Petroleo



**Art. 23P03K330**  
004 Azul



**Art. 23P03K330**  
000 Negro





# LUCA

Slim Fit

## Detalles

- 2 bolsillos
- Bolsillo en el pecho
- Titular de la pluma
- Botonadura oculta con botones de presión - Puños elásticos
- 2 ventilaciones en la espalda

## Tallas

S - 4XL

## Art. 23P03K331

- 00 Blanco
- 013 Fucsia
- 213 Púrpura
- 118 Azul celeste
- 214 Azul petróleo
- 004 Azul
- 000 Negro

## Tejido

- 100% poliéster
- 108 g / m<sup>2</sup>

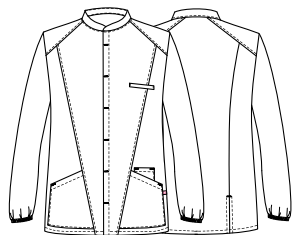

J G U  D L



sonona<sup>®</sup>  
AGILE

Art. 23P03K331  
004 Azul

PANTALONES A JUEGO



**Art. 23P03K331**  
00 Blanco

**Art. 23P03K331**  
013 Fucsia



**Art. 23P03K331**  
213 Purpura

**Art. 23P03K331**  
118 Azul celeste

**Art. 23P03K331**  
214 Azul petroleo



**Art. 23P03K331**  
004 Azul

**Art. 23P03K331**  
000 Negro



epicentro

Vestuario profesional - Seguridad - higiene



Chaqueta **LUCA** Art.  
23P03K331 pag. 50

Pantalón **CHRIS**  
Art. 23P03P336  
pag. 58



Casaca **SONIA**  
Art. 23P03K330  
pag. 48



# LIA

Slim fit

## Detalles

- 2 bolsillos
- Bolsillo en el pecho
- Titular de la pluma
- Botonadura oculta con botones de presión
- Puños elásticos
- 2 ventilaciones en la espalda

## Tallas

XS ÷ XXXL

## Art. 23P03K332

- 00 Blanco
- 013 Fucsia
- 213 Púrpura
- 118 Azul celeste
- 214 Azul petróleo
- 004 Azul
- 000 Negro

## Tejido

100% poliéster  
108 g / m<sup>2</sup>

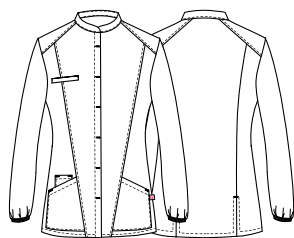

j G U  D L



sorona<sup>®</sup>  
AGILE

Art. 23P03K332  
118 Azul celeste

PANTALONES A JUEGO



**Art. 23P03K332**  
00 Blanco

**Art. 23P03K332**  
013 Fucsia



**Art. 23P03K332**  
213 Purpura

**Art. 23P03K332**  
118 Azul celeste

**Art. 23P03K332**  
214 Azul petroleo



**Art. 23P03K332**  
004 Azul

**Art. 23P03K332**  
000 Negro



epicentro

Vestuario profesional - Seguridad - higiene



Chaqueta **LUCA**  
Art. 23P03K331  
pag. 50

Pantalón **CHRIS**  
Art. 23P03P336  
pag. 58





epicentro

Vestuario profesional - Seguridad - higiene



**Giblor's**  
italian work/life specialist

Chaqueta **LIA**

Art. 23P03K332  
pag. 54

# CHRIS

Slim fit

## Detalles

- Pantalones unisex
- 2 bolsillos
- 2 bolsillos traseros
- Cierre con cremallera
- Cintura elástica
- Hebillas de cinturón

## Tallas

XS - 4XL

## Art. 23P03P336

- 00 Blanco
- 013 Fucsia
- 213 Purpura
- 118 Azul celeste
- 214 Azul petroleo
- 004 Azul
- 000 Negro

## Tejido

- 100% poliéster
- 108 g / m<sup>2</sup>

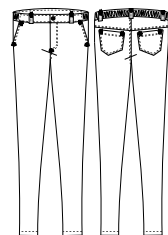

J G U  D L



## ACCESORIOS A JUEGO

pag. 100



Art. 23P03P336  
000 Negro

PANTALON UNISEX



**Art. 23P03P336**  
00 Blanco



**Art. 23P03P336**  
013 Fucsia



**Art. 23P03P336**  
213 Purpura



**Art. 23P03P336**  
118 Azul celeste



**Art. 23P03P336**  
214 Azul petroleo



**Art. 23P03P336**  
004 Azul



**Art. 23P03P336**  
000 Negro

# LUXSATIN

**FACIL DE PLANCHAR /  
TEJIDO BRILLANTE**



Es un tejido brillante y colorido.

El punto fuerte de **LUXSATIN** es la trama satinada, que da al tejido un tacto muy suave y sedoso y realza los colores, cuyo resultado **extremadamente brillante**

Gracias a estas características

**Giblor's** pudo desarrollar una colección que cuenta con una gama muy amplia de colores y ofrece al cliente la oportunidad de coordinar una gran cantidad de productos.

Además, los 180 gramos de peso confieren al tejido una consistencia muy suave, que permanece inalterable incluso después de numerosos lavados, garantizando prendas siempre impecables y un efecto "**recién planchado**" siempre mucho apreciado por el cliente final.

Hecho de una mezcla de algodón,

**LUXSATIN** tiene una gran resistencia a la tracción y puede soportar altas temperaturas y decoloraciones sin estrés.

# MARGHERITA

Regular fit

LUXSATIN

## Detalles /

- 2 bolsillos
- Bolsillo en el pecho
- 2 ventilaciones laterales

## Tallas

XS - XXXL

## Art. 10M2062

00 Blanco

## Art. 10M2062C

002 Verde

118 Azul celeste

004 Azul

321 Azul aciano

519 Burdeos

597 Lilla

## Tejido

50% algodón

50% poliester

180 g / m<sup>2</sup>

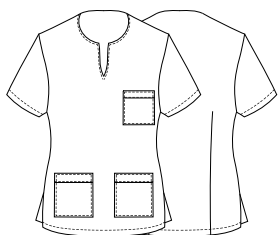

I G V E L



**Art. 10M2062C**  
002 Verde

J G V E L  
LUXSATIN



**Art. 10M2062C**  
118 Azul celeste

J G V E L  
LUXSATIN



**Art. 10M2062C**  
004 Azul

J G V E L  
LUXSATIN



**Art. 10M2062C**  
321 Azul royal

J G V E L  
LUXSATIN



**Art. 10M2062C**  
519 Burdeos

J G V E L  
LUXSATIN



**Art. 10M2062C**  
597 Lila

J G V E L  
LUXSATIN

**ACCESORIOS A JUEGO**

pag. 99

# ALBERTO

Regular fit

## Detalles /

- 2 bolsillos
- Bolsillo en el pecho
- 2 ventilaciones laterales

## Tallas

XS - 4XL

## Art. 10M2019

00 Blanco

## Art. 10M2020

002 Verde

118 Azul celeste

004 Azul

321 Azul aciano

519 Burdeos

## Tejido

50% algodón

50% poliester

180 g / m<sup>2</sup>

LUXSATIN

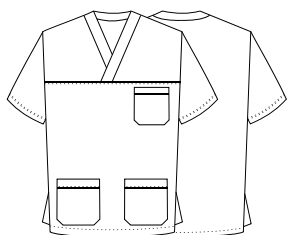

I G V E L

PANTALONES A JUEGO





**Art. 10M2020**  
002 Verde

j G V E L  
LUXSATIN



**Art. 10M2020**  
118 Azul celeste

j G V E L  
LUXSATIN



**Art. 10M2020**  
004 Azul

j G V E L  
LUXSATIN



**Art. 10M2020**  
321 Azul royal

j G V E L  
LUXSATIN



**Art. 10M2020**  
519 Burdeos

j G V E L  
LUXSATIN

# TATI

Slim fit

## Detalles

- 2 bolsillos
- Bolsillo en el pecho
- Tapeta oculta con botones de presión

## Tallas

XS - XXXL

### Art. 21P03K494

00 Blanco

### Art. 17P03K494

002 Verde

118 Azul celeste

321 Azul aciano

597 Lila

### Art. 14P03K494

004 Azul

### Art. 12P03K269

519 Burdeos

## Tejido

50% algodón

50% poliéster

180 g / m<sup>2</sup>

# LUXSATIN

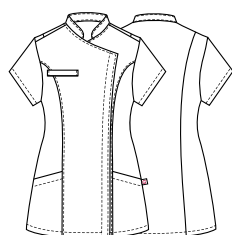

# I G V E L

PANTALONES A JUEGO



**Art. 17P03K494**  
002 Verde

j G V E L  
LUXSATIN



**Art. 17P03K494**  
118 Azul celeste

j G V E L  
LUXSATIN



**Art. 17P03K494**  
321 Azul Royal

j G V E L  
LUXSATIN



**Art. 17P03K494**  
597 Lila

j G V E L  
LUXSATIN



**Art. 14P03K494**  
004 Azul

j G V E L  
LUXSATIN



**Art. 12P03K269**  
519 Burdeos

j G V E L  
LUXSATIN

**ACCESORIOS A JUEGO**  
pag. 99

# TANIA

Slim fit

## Detalles /

- 1 bolsillo
- Bolsillo en el pecho
- Botonadura oculta con botones de presión
- 2 aberturas traseras

## Tallas

XS - XXXL

## Art. 21P03K242

0-004 Blanco - Azul

0-002 Blanco -Verde

## Tejido

50% algodón  
50% poliéster  
180 g / m<sup>2</sup>



## PANTALONES A JUEGO

pag. 76 / 77

## ACCESORIOS A JUEGO

pag. 99



LUXSATIN



**Art. 21P03K242**  
0-004 Blanco - Azul

# RUGGERO

Slim fit

LUXSATIN

## Detalles /

- 1 bolsillo
- Bolsillo en el pecho
- Cierre con cremallera invertida
- 2 aberturas traseras

## Tallas

S - 4XL

### Art. 21P03K489

00 Blanco

### Art. 17P03K489

519 Burdeos

118 Azul celeste

321 Azul royal

### Art. 14P03K489

002 Verde

004 Azul

## Tejido

50% algodón

50% poliéster

180 g / m<sup>2</sup>

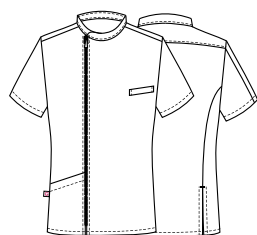



**Art. 17P03K489**  
519 Burdeos

j G V E L  
LUXSATIN



**Art. 17P03K489**  
118 Azul celeste

j G V E L  
LUXSATIN



**Art. 17P03K489**  
321 Azul *Royal*

j G V E L  
LUXSATIN



**Art. 14P03K489**  
002 Verde

j G V E L  
LUXSATIN



**Art. 14P03K489**  
004 Azul

j G V E L  
LUXSATIN

# AMANDA

Slim fit

LUXSATIN

## Detalles /

- 2 bolsillos
- Bolsillo en el pecho
- Tapeta oculta con botones de presión
- Puño elástico

## Tallas

XS - XXXL

## Art. 17P03K329

00 Blanco  
002 Verde  
519 Burdeos  
118 Azul celeste

## Art. 13P03K329

597 Lila  
004 Azul  
321 Azul *Royal*

## Tejido

50% algodón  
50% poliéster  
180 g / m<sup>2</sup>

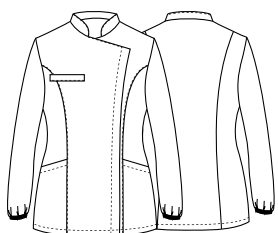

I G V E L





**Art. 17P03K329**  
002 Verde

j G V E L  
LUXSATIN



**Art. 17P03K329**  
519 Burdeos

j G V E L  
LUXSATIN



**Art. 17P03K329**  
118 Azul celeste

j G V E L  
LUXSATIN



**Art. 13P03K329**  
597 Lila

j G V E L  
LUXSATIN



**Art. 13P03K329**  
004 Azul

j G V E L  
LUXSATIN



**Art. 13P03K329**  
321 Azul Royal

j G V E L  
LUXSATIN

**ACCESORIOS A JUEGO**

# RUGGERO

Slim fit

LUXSATIN

## Detalles /

- 1 bolsillo
- Bolsillo en el pecho
- Cierre de cremallera inversa - Puño de punto
- 2 ventilaciones traseras

## Tallas

S - 4XL

### Art. 21P03K490

00 Blanco

### Art. 14P03K490

004 Azul

002 Verde

118 Azul celeste

321 Azul royal

### Art. 17P03K490

519 Burdeos

## Tejido

50% algodón

50% poliester

180 g / m<sup>2</sup>

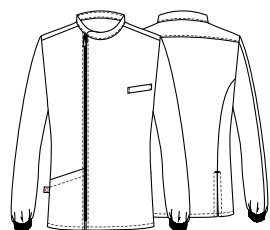

J G V E L



**Art. 14P03K490**  
004 Azul

j G V E L  
LUXSATIN



**Art. 14P03K490**  
002 Verde

j G V E L  
LUXSATIN



**Art. 14P03K490**  
118 Azul celeste

j G V E L  
LUXSATIN



**Art. 14P03K490**  
321 Azul Royal

j G V E L  
LUXSATIN



**Art. 17P03K490**  
519 Burdeos

j G V E L  
LUXSATIN

**ACCESORIOS A JUEGO**

# RODI

Regular fit

## Detalles

- 2 bolsillos
- 1 bolsillo trasero
- Cintura elástica y con cordón

## Tallas

XS - 4XL

## Art. 10M2061

00 Blanco

## Tejido

50% algodón  
50% poliéster  
180 g / m<sup>2</sup>

LUXSATIN

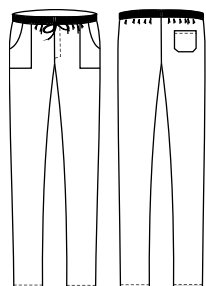

I G V E L

ACCESORIOS A JUEGO



**Art. 10M2061C**  
597 Lilla

LUXSATIN



**Art. 10M2061C**  
002 Verde

LUXSATIN



**Art. 10M2061C**  
118 Azul celeste

LUXSATIN

## RODI

regular fit

**Detalles**

- 2 bolsillos
- 1 bolsillo trasero
- Elástico y cordón

**Tallas**

XS - 4XL

**Tejido**

50% algodón  
50% poliéster  
180 g / m<sup>2</sup>

**Art. 10M2061C**

597 Lilla  
002 Verde  
118 Azul celeste  
321 Azul royal  
519 Burdeos

J G V E L



**Art. 10M2061C**  
321 Azul royal

LUXSATIN



**Art. 10M2061C**  
519 Burdeos

LUXSATIN



**Art. 14P03P556**  
004 Azul

LUXSATIN

## ALAN

Slim fit

**Detalles**

- 2 bolsillos
- 1 bolsillo trasero
- Elástico y cordón

**Tallas**

XS - 4XL

**Tejido**

50% algodón  
50% poliéster  
180 g / m<sup>2</sup>

**Art. 14P03P556**

004 Azul

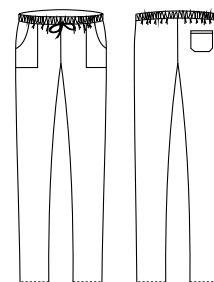

J G V E L

# 100% ALGODÓN

**ORGANICO /  
INDANTRENO**





La línea de productos **100% ALGODÓN** se ha ampliado para satisfacer las demandas de muchos clientes que, especialmente en el campo médico, buscan prendas hechas de fibras cómodas, naturales y extremadamente transpirables.

El tejido **100% ALGODÓN** tiene una trama más compacta y regular que otras fibras similares. El resultado es una consistencia suave y agradable, cuyo peso oscila entre los 180 y los 190 gramos.

También es una sarga cuidadosamente acabada con técnicas de sanforizado. Este tratamiento, además de facilitar el planchado, garantiza a las prendas de algodón una excelente estabilidad dimensional en lavados a altas temperaturas, así como una resistencia a la decoloración capaz de asegurar óptimos estándares de durabilidad en el tiempo.

# GABRIELE

Slim Fit

## Detalles /

- Cierre con cremallera invertida
- Bolsillo en el pecho
- 2 bolsillos
- Puños con elástico
- Doble cursor
- 2 ventilaciones traseras

## Tallas

S - 4XL

### Art. 20P03K191

00 Blanco

### Art. 21P03K194

004 Azul

### Art. 20P03K194

002 Verde

118 Azul celeste

## Tejido

100% algodón  
185 g / m<sup>2</sup>

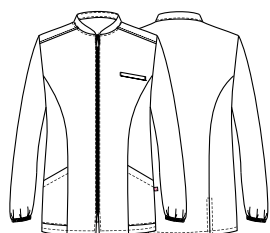





**Art. 21P03K194**  
004 Azul  
100% algodón - 185 g / m<sup>2</sup>

J G V E L



**Art. 20P03K194**  
002 Verde  
100% algodón - 185 g / m<sup>2</sup>

J G V E L



**Art. 20P03K194**  
118 Azul celeste  
100% algodón - 185 g / m<sup>2</sup>

J G V E L

# PIERO

Slim fit

## Detalles /

- 2 bolsillos
- Bolsillo en el pecho
- 2 aberturas laterales

**Art. 1330**  
00 Blanco

**Art. 21P03K1335**  
004 Azul

**Art. 1335**  
002 Verde  
118 Azul celeste

**Tallas**  
XS - 4XL

**Tejido**  
100% algodón  
185 g / m<sup>2</sup>

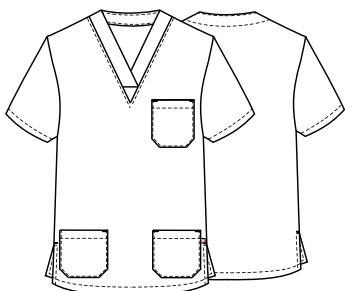

I G V E L



**Art. 1335**  
002 Verde  
100% algodón - 185 g / m<sup>2</sup>

J G V E L



**Art. 21P03K1335**  
004 Azul  
100% algodón - 185 g / m<sup>2</sup>

J G V E L



**Art. 1335**  
118 Azul celeste  
100% algodón - 185 g / m<sup>2</sup>

J G V E L

**ACCESORIOS A JUEGO**



# JASON

Slim fit

## Detalles /

- Túnica unisex
- 2 bolsillos
- Bolsillo en el pecho
- 2 aberturas laterales

## Tallas

XS - 4XL

## Art. Q3K00242

C01 Blanco

## Tejido

100% algodón  
185 g / m<sup>2</sup>

## Art. Q3K00243

C07 Lila claro  
C09 Pistacho  
D24 Naranja  
U38 Azul royal  
Z46 Fucsia

## Tejido

100% algodón  
200 g / m<sup>2</sup>

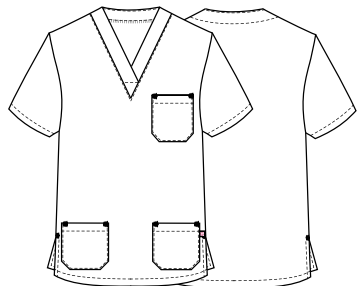

## PANTALONES A JUEGO

pag. 94

## ACCESORIOS A JUEGO

pag. 101

Art. Q3K00243

Z46 Fucsia

CASACA UNISEX

ESSENTIAL  
COLLECTION



**Art. Q3K00242**  
C01 Blanco

J G V E L



**Art. Q3K00243**  
U38 Azul royal

J H U E L



**Art. Q3K00243**  
C09 Pistacho

J H U E L



**Art. Q3K00243**  
Z46 Fucsia

J G U E L



**Art. Q3K00243**  
C07 Lila claro

J G U E L



**Art. Q3K00243**  
D24 Naranja

J G U E L

# GARY

Slim fit

## Detalles /

- Túnica unisex
- 2 bolsillos
- Bolsillo en el pecho
- 2 aberturas laterales

## Tallas

XS - 4XL

## Art. Q3K00244

P18 perfil azul  
P24 perfil naranja  
P29 perfil verde  
P48 perfil azul

## Tejido

100% algodón  
185 g / m<sup>2</sup>

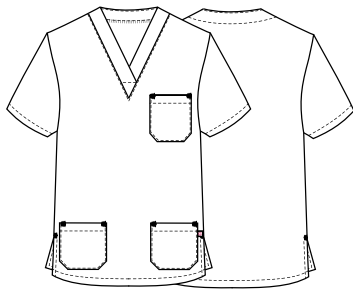

J G V E L



## PANTALONES A JUEGO

pag. 94

## ACCESORIOS A JUEGO

pag. 101

**Art. Q3K00244**

P24 perfil naranja

**CASACA UNISEX**

ESSENTIAL  
COLLECTION



**Art. Q3K00244**  
P48 Perfil Azul



**Art. Q3K00244**  
P29 Perfil Verde



**Art. Q3K00244**  
P18 Perfil Azul celeste



**Art. Q3K00244**  
P24 Perfil Naranja

# ALICE

Slim fit

## Detalles /

- Cierre con cremallera invertida
- Bolsillo en el pecho
- 2 bolsillos
- Puños con elástico
- Doble cursor

## Art. 20P03K192

00 BLanco

## Art. 21P03K195

004 Azul

## Art. 20P03K195

002 Verde

118 Azul

## Tallas

XS - XXXL

## Tejido

100% algodón

185 g / m<sup>2</sup>

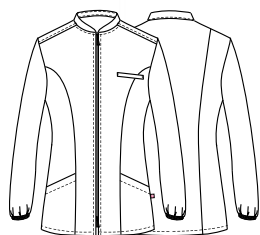

J G V E L

PANTALONES A JUEGO





**Art. 21P03K195**  
004 Azul  
100% algodón - 185 g / m<sup>2</sup>  
j G V E L



**Art. 20P03K195**  
002 Verde  
100% algodón - 185 g / m<sup>2</sup>  
j G V E L



**Art. 20P03K195**  
118 Azul celeste  
100% algodón - 185 g / m<sup>2</sup>  
j G V E L

# MILENA

Slim fit

## Detalles /

- 2 bolsillos
- Bolsillo en el pecho
- 2 aberturas laterales

## Art. 20P03K193

00 Blanco

## Art. 21P03K196

004 Azul

## Art. 20P03K196

002 Verde  
118 Azul celeste

## Tallas

XS ÷ XXXL

## Tejido

100% algodón  
185 g / m<sup>2</sup>

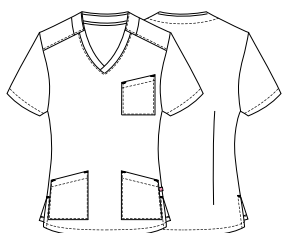

I G V E L



**Art. 21P03K196**  
004 Azul  
100% algodón - 185 g / m<sup>2</sup>

j G V E L



**Art. 20P03K196**  
002 Verde  
100% algodón - 185 g / m<sup>2</sup>

j G V E L



**Art. 20P03K196**  
118 Azul celeste  
100% algodón- 185 g / m<sup>2</sup>

j G V E L



Casaca **MILENA**  
Art. 20P03K196  
pag. 91

**ALAN**  
 Slim fit

**Detalles**

- 2 bolsillos
- 1 bolsillo trasero
- Elástico y cordón

**Art. 21P03P1340**  
 004 Azul

**Art. 123**  
 00 Blanco

**Art. 1340**  
 002 Verde  
 118 Azulceleste

**Tejido**

100% algodón  
 185 g / m<sup>2</sup>



**Art. 21P03P1340**  
 XS - 4XL

J G V E L



**Art. 123**  
 XS - 5XL

I G V E L



**Art. 1340**  
 XS - 4XL

J G V E L



**Art. 1340**  
 XS - 4XL

J G V E L

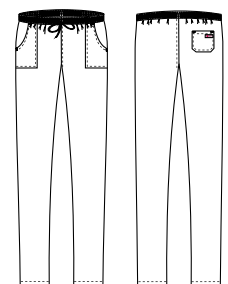

**ACCESORIOS A JUEGO**

pag. 99

# PITAGORA

Slim fit

## Detalles /

- 2 bolsillos
- 1 bolsillo trasero
- Elástico y cordón

## Tallas

XS - 4XL

## Art. Q3P00245

C01Blanco

## Tejido

100% algodón  
185 g / m<sup>2</sup>

## Art. Q3P00246

C07 Lila claro  
C09 Pistacho  
D24 Naranja  
U38 Azul royal  
Z46 Fucsia

## Tejido

100% algodón  
200 g / m<sup>2</sup>



ESSENTIAL  
COLLECTION

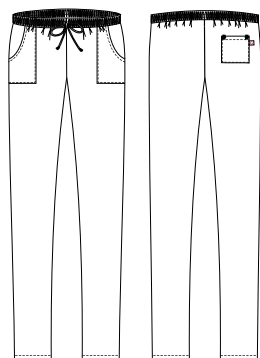

ESSENTIAL  
COLLECTION



**Art. Q3P00246**  
C09 Pistacho

j H U E L



**Art. Q3P00246**  
Z46 Fucsia

j G U E L



**Art. Q3P00246**  
U38 Azul Royal

j H U E L



**Art. Q3P00246**  
C07 Lila claro

j G U E L



**Art. Q3P00246**  
D24 Naranja

j G U E L

ACCESORIOS A JUEGO

## MASCARILLA IGEA

Artículo 20P05I227

PARA USO GENERAL CON CAPA HIDRO/ACEITE  
REPELENTE ANTIMICROBIANO

Con referencia al decreto "CuraItalia", se informa al usuario que, de conformidad con lo dispuesto por el Decreto Ley n. 18 de 17/03/2020 y por la Circular

No. DGDMF/0003572/P/18/03/2020 emitida por el Ministerio de Salud:

"A los efectos del párrafo 1, hasta el final del estado de alarma en virtud de la resolución del Consejo de Ministros de fecha 31 de enero de 2020, se autoriza a las personas físicas presentes en todo el territorio nacional a utilizar mascarillas filtrantes sin el marcado CE y producidas en derogación de la normativa vigente en materia de puesta en el mercado"

**Descripción:** *La máscara IGEA es de uso general con tejido filtrante lavable y reutilizable, incluye puente nasal adaptable y desmontable lateralmente antes del lavado.*

*Está fabricado con materiales de alta calidad y con tratamientos de nueva generación que evitan el derrame de salpicaduras de saliva a través de la doble capa.*

*Tanto en su capa interna como externa tiene 2 acabados:*

*hidro-repelente al aceite y antimicrobiano,  
Certificados OEKO TEX y certificados GRS (Global Recycled Standard)*

Composición DIR UE 1007 DE 2011:

Tejido 100% poliéster 86 gramos m<sup>2</sup>

DIMENSIONES: 20X10 CM - ELÁSTICO: 16 CM

Mantenimiento: C Y R T I

*Se recomienda planchar la parte de tela tanto externa como interior, para que el acabado hidrofugante y el los antimicrobianos se pueden restaurar de manera homogénea. Los acabados están garantizados para 25 lavados. (Además a este número es aconsejable, después del lavado y planchado, probar la permeabilidad del tejido con una gota de agua).*

*La máscara debe lavarse con agua y jabón antes siendo usado y desinfectado después de unas pocas horas de uso, siguiendo las instrucciones de lavado.*

*Advertencias: La mascarilla no garantiza en modo alguno la protección de las vías respiratorias del usuario, y que no puede utilizarse cuando el uso de dispositivos médicos o Se prescribe Equipo de Protección Personal, por lo que debe usarse cuando la cubierta de la nariz se considera útiles y bucales para fines de higiene ambiental y para uso comunitario. Cualquier otro uso debe ser considerado prohibido y potencialmente peligroso.*

*No es un dispositivo de protección personal (E.P.I.),  
no es un dispositivo médico (M.D.).*

*Lea y conserve estas instrucciones.*

No es estéril.

No tiene el marcado CE.

**Producido y Distribuido por:**

**GIBLOR 'S S.R.L. transporte avenida 6/a 6/b 41012 Carpi (Mo)**



# MASCHERINA IGEA



ANTIMICROBICO



## Detalles /

- Doble capa
- Lavable y reutilizable
- Puente nasal ajustable y desmontable durante el lavado

## Art. 20P05I227

00 Blanco  
 005 Rojo  
 F007 Perro y Gato  
 F008 El - Ella  
 119 Gris  
 000 NeGro

Dimensiones 20x10cm

Goma elástica 16cm

Tela / Tela

UE DIR 1007 DE 2011

100% poliéster  
 86 g/m<sup>2</sup>

p H U D K

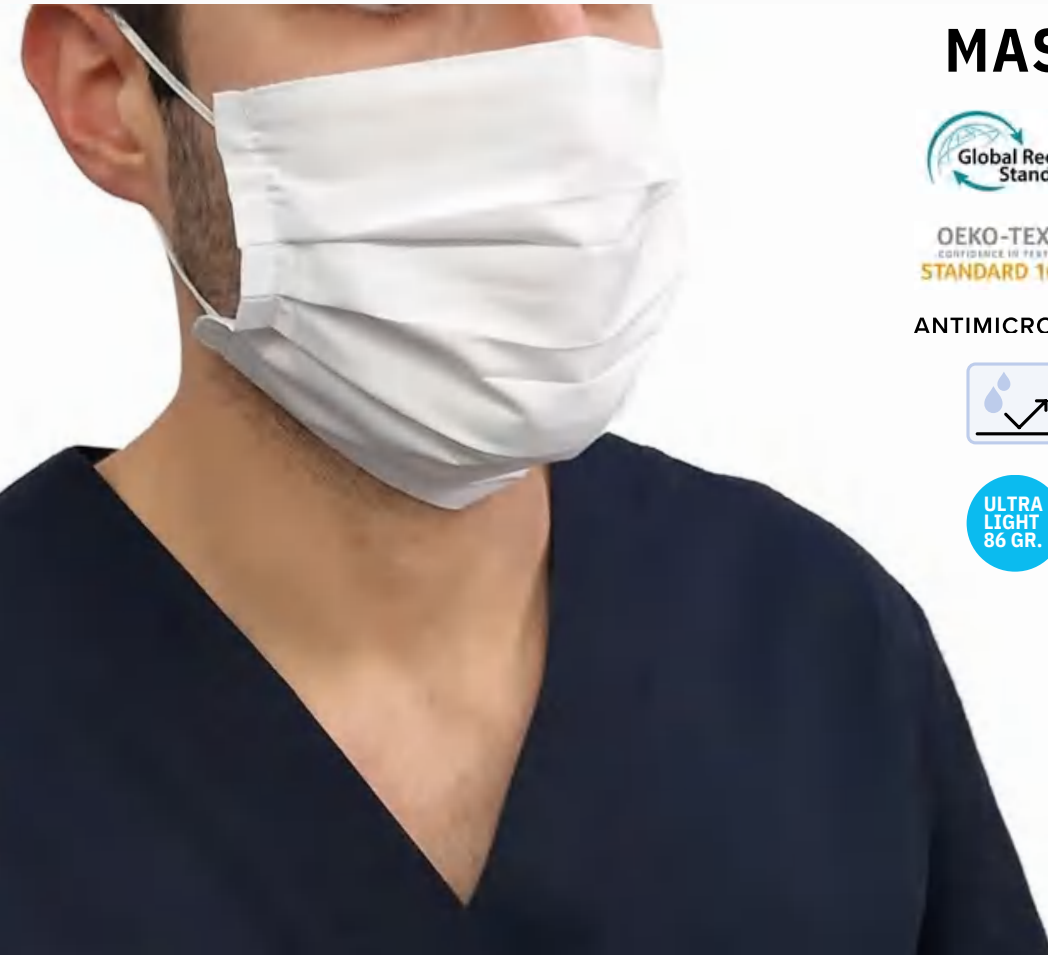

**Tratos:**  
 HIDRO-ACEITE REPELENTE  
 ANTIMICROBIANO

*Mascarilla para uso genérico.  
 Marca CE no proporcionada.  
 NO es un MD (dispositivo médico quirúrgico).  
 NO es un EPI (dispositivo de protección individual).  
 Los acabados están garantizados para 25 lavados.  
 DL 18 17/03/20 Y DGDMF 003572 / P DE 18/03/20.  
 Debe utilizarse para cubrir la nariz y la boca con fines de higiene ambiental.*

## Tratos:

HIDRO-ACEITE REPELENTE  
 ANTIMICROBIANO

Mascarilla de uso genérico.  
 Marca CE no proporcionada.  
 NO es un DM (dispositivo médico quirúrgico).  
 NO es un EPI (Equipo de Protección Individual).  
 Los acabados están garantizados para 25 lavados.  
 DL 18 17/03/20 Y DGDMF 003572/P DEL 18/03/20.  
 Debe utilizarse para cubrir nariz y boca con fines higiénico-ambientales.  
 Cualquier otro uso está prohibido y es potencialmente peligroso. No es estéril.  
 Lavar con agua y jabón antes de usar. Desinfectarlo siguiendo las instrucciones de lavado.





# BANDANA URANO

Talla Unica

Art. 23P05I979

Art. 21P05I979

Art. 17P05I979

### Tejido

50% lyocell 50% poliester  
180 g / m<sup>2</sup>

j G V E L



Art. 23P05I979  
000 Negro



Art. 21P05I979  
019 Gris



Art. 17P05I979  
00 Blanco



Art. 17P05I979  
029 Pistacho



Art. 17P05I979  
004 Azul

Art. 23P05I265

Art. 21P05I265

### Tejido

70% viscosa  
27% poliester  
3% elastano  
200 g / m<sup>2</sup>

j H U D K



Art. 23P05I265  
J322 Marron



Art. 21P05I265  
J004 Azul Jean

LUXSATIN



**Art. 443DIVA**  
004 Azul

LUXSATIN



**Art. 443DIVA**  
118 Azul celeste

LUXSATIN



**Art. 443DIVA**  
321 Azul royal

LUXSATIN



**Art. 443DIVA**  
002 Verde

LUXSATIN



**Art. 443DIVA**  
519 Burdeos

LUXSATIN



**Art. 443DIVA**  
527 Lila

LUXSATIN



**Art. 443DIVA**  
00 Blanco

# BANDANA MERCURIO

Talla Unica

**Art. 443DIVA**

Tejido

50% algodón 50% poliester  
180 g / m<sup>2</sup>

00 Blanco

004 Azul

118 Azul celeste

118 Azul celeste

321 Azul Royal

002 Verde

519 Burdeos

527 Lila

J G V E L

I G V E L

**Art. 20P05I443**  
**Art. 21P05I443**

Tejido

100% algodón  
185 g / m<sup>2</sup>

**Art. 21P05I443**  
004 Azul



**Art. 20P05I443**  
118 Azul celeste



**Art. 20P05I443**  
002 Verde



J G V E L



# BANDANA URANO

## Talla

Unica

## Art. 23P05I263

- 00 Blanco
- 013 Fucsia
- 213 purpura
- 118 Azul celeste
- 214 Azul Petroleo
- 004 Azul
- 000 Negro

## Tejido

100% poliester  
108 g / m<sup>2</sup>

j G U D L



sorona<sup>®</sup>  
AGILE



**Art. 23P05I263**  
00 Blanco



**Art. 23P05I263**  
013 Fucsia



**Art. 23P05I263**  
213 Purpura



**Art. 23P05I263**  
118 Azul celeste



**Art. 23P05I263**  
214 Azul Petroleo



**Art. 23P05I263**  
004 Azul



**Art. 23P05I263**  
000 Negro

# BANDANA MERCURIO

Talla Unica

**Art. Q5I00264**

U38 Azul *Royal*  
C09 Pistacho  
C07 Lila claro  
D24 Naranja  
Z46 Fucsia

**Tejido**  
100% algodón  
200 g / m<sup>2</sup>



**Art. Q5I00264**  
U38 Azul  
*Royal*

j H U  L



**Art. Q5I00264**  
C09 Pistacho

j H U  L



**Art. Q5I00264**  
C07 Lila claro

j G U  L



**Art. Q5I00264**  
D24 Naranja

j G U  L



**Art. Q5I00264**  
Z46 Fucsia

j G U  L

# BANDANA URANO

BIONIC FINISH C<sub>6</sub>

**Talla**

única

**Art. 21P05I263**

**Tejido**

100% poliéster  
86 g / m<sup>2</sup>

j H U ☒ L



**Art. 21P05I263**  
F036 Dentifricó



**Art. 21P05I263**  
F035 Denties



**Art. 21P05I263**  
F030 Dulces



**Art. 21P05I263**  
F034 Yesos



**Art. 21P05I263**  
F031 Letras



**Art. 21P05I263**  
F037 Formulas



**Art. 21P05I263**  
F032 Mezcla



**Art. 21P05I263**  
F038 Leon negro



**Art. 21P05I263**  
F008 El y Ella

# BANDANA URANO



Talla  
única

Art. 21P05I263

Tejido  
100% poliéster  
86 g / m<sup>2</sup>

J H U E L



Art. 21P05I263

F027 Tucanes



Art. 21P05I263

F033 Perros



Art. 21P05I263

F029 Pescados



Art. 21P05I263

F007 Perro y Gato



Art. 21P05I263

F028 Conejitos



Art. 21P05I263

F026 Gatitos



# BIONIC FINISH® C<sub>6</sub>

SILVER+

**ANTIMICROBIANO /  
TRANSPIRABILE /  
IMPERMEABILE /  
LAVADO Y DESGASTE /  
ULTRA LIGERA 86 g/m<sup>2</sup>**





**BIONIC-FINISH® ES UN SISTEMA ÚNICO, PATENTADO Y DESARROLLADO PARA OTORGAR A LOS TEJIDOS CARACTERÍSTICAS DE IMPERMEABILIDAD AL AGUA, ACEITES Y MANCHAS EN GENERAL.**

Inspirado en la piel de tiburón que, contrariamente a la creencia popular, no es lisa sino que está formada por muescas longitudinales muy pequeñas que dejan pasar el agua sobre el cuerpo de forma controlada, reduciendo al mínimo la fricción, **BIONIC-FINISH®** es el primer sistema integral a nivel mundial hidrofugante para la industria textil.

El sistema **BIONIC-FINISH®** garantiza la máxima transpirabilidad y permite que el tejido mantenga un tacto muy suave, un confort muy alto, una excelente durabilidad en el tiempo y colores siempre nuevos y brillantes. Pero eso no es todo: la composición de este **agente impermeabilizante** ofrece la ventaja de un secado extremadamente rápido.

Además, gracias al tratamiento **antibacteriano SILVERPLUS®**, los tejidos quedan higienizados y protegidos de los malos olores corporales, incluso a bajas temperaturas de lavado.

Más información en la página 196

# CARMEN

Slim fit

BIONIC  
FINISH<sup>®</sup> C<sub>6</sub>

ESSENTIAL  
COLLECTION

## Detalles /

- Bolsillo en el pecho
- 2 bolsillos
- Cierre con cremallera inversa
- Inserciones de malla

ULTRA  
LIGHT

## Tallas

XS - 3XL

## Art. Q2K00238

C01 Blanco

## Art. Q2K00239

U32 Negro

## Tejido

100% poliéster  
86 g / m<sup>2</sup>

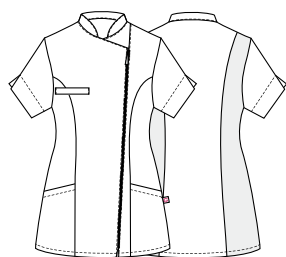

J H U E L



Art. Q2K00239  
U32 Negro

Art. Q2K00238  
C01 Blanco



# MAURIZIO

Slim fit

**Detalles /**

- Bolsillo en el pecho
- 1 bolsillo
- Cierre con cremallera inversa - Inserciones de malla

**Tallas**

S - 4XL

**Art. Q2K00259**

C01 Blanco

**Art. Q2K00260**

U32 Negro

**Tejido**

100% poliester  
86 g / m2

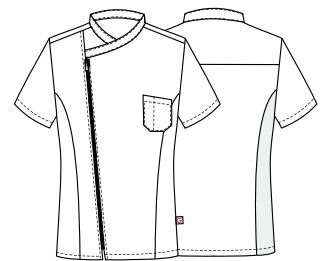

j H U E L



ULTRA  
LIGHT

BIONIC  
FINISH°C<sub>6</sub>

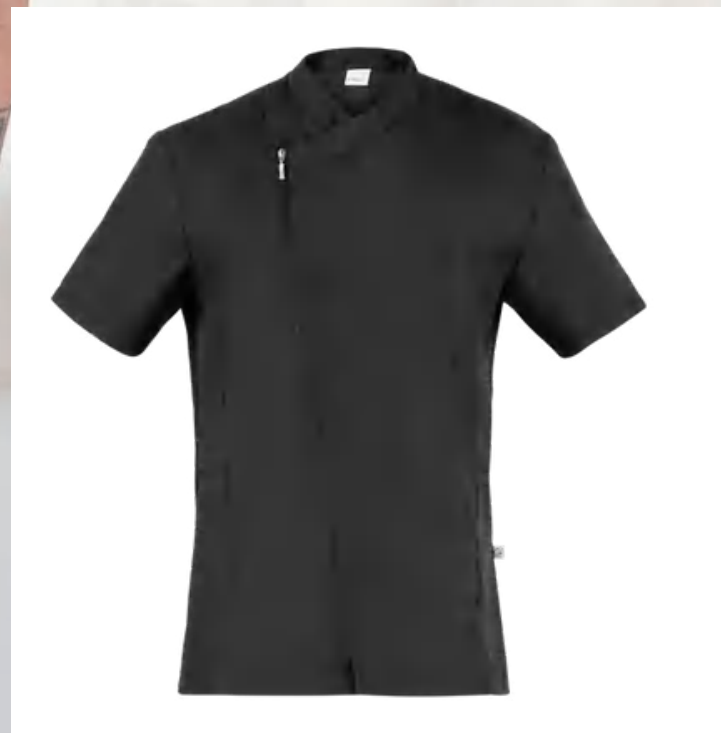

**Art. Q2K00259**

C01 Blanco

**Art. Q2K00260**

U32 Negro



BIONIC  
FINISH<sup>°C</sup><sub>6</sub>

Fresh &  
Stretch



Art. 23P03K1330  
F033 Perros



**Art. 23P03K1330**  
F033 Perros



## PIERO

Slim fit

- Detalles**
- 2 bolsillos
  - Bolsillo en el pecho
  - 2 ventilaciones laterales

**Tallas**  
XS - 4XL

### Art. 23P03K1330

F033 Perros  
F036 Pasta dental

**Tejido**  
100% poliéster  
86 g / m<sup>2</sup>



**Art. 23P03K1330**  
F036 Pasta dental

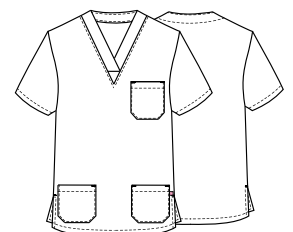

j H U E L

# ELEA

Slim fit

## Detalles

- 2 bolsillos
- Botones a presión
- Inserciones de malla

## Tallas

XS ÷ XXXL

## Art. 23P03K334

F008 El y Ella  
F026 Gatos  
F028 Conejitos  
F031 Letras  
F033 Perros  
F035 Dientes  
F036 Pasta  
dental

## Tejido

100% poliéster  
86 g / m<sup>2</sup>



J H U E L

BIONIC  
FINISH<sup>®</sup> C<sub>6</sub>

Fresh &  
Stretch

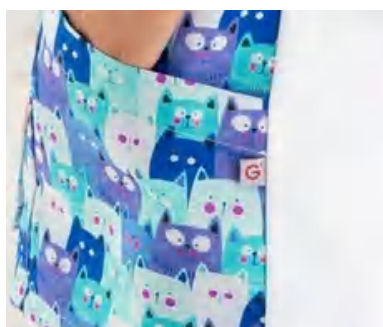
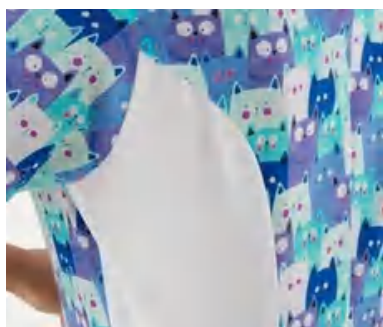

Art. 23P03K334  
F026 Gato

**BIONIC FINISH<sup>CS</sup>**  
**Fresh & Stretch**



**Art. 23P03K334**  
 F008 El y Ella



**Art. 23P03K334**  
 F026 Gatos



**Art. 23P03K334**  
 F028 Conejitos



**Art. 23P03K334**  
 F031 Letras



**Art. 23P03K334**  
 F033 Perros



**Art. 23P03K334**  
 F035 Dientes



**Art. 23P03K334**  
 F036 Pasta dental

BIONIC  
FINISH<sup>®</sup> C<sub>6</sub>





# LONDON



**Art. 21P02H264**  
F033 Perro



**Art. 21P02H264**  
F031 Letras

**Detalles /**  
- Delantal  
- 1 bolsillo grande  
- Cubierto por detrás

**Talla/**  
Única

**Art. 21P02H264**  
F033 Perro  
F031 Letras  
F038 Leon negro  
F007 Perro /Gato

**Tejido 1**  
100% poliester  
86 g / m2

**Tejido 2**  
100% poliester  
160 g / m2



**Art. 21P02H264**  
F038 Leon negro



**Art. 21P02H264**  
F007 Perro & Gato

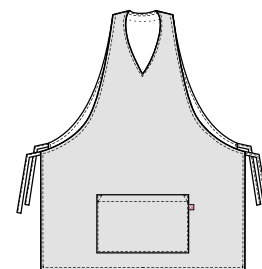

j H U E L

**ACCESORIOS A JUEGO**  
pag. 102/103

# LONDON

BIONIC  
FINISH<sup>®</sup> C<sub>6</sub>

## Detalles /

- Delantal
- 1 bolsillo grande
- Cubierto por detrás

## Talla

Única

## Art. 21P02H264

F028 Conejito  
F026 Gato  
F029 Pez  
F008 El y Ella

## Tejido 1

100% poliester  
86 g / m<sup>2</sup>

## Tejido 2

100% poliester  
160 g / m<sup>2</sup>



Art. 21P02H264

F028 Conejito



Art. 21P02H264

F026 Gato

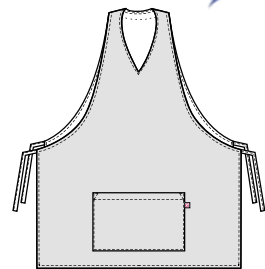

BIONIC  
FINISH<sup>®</sup> C<sub>6</sub>



Art. 21P02H264

F029 Pez



Art. 21P02H264

F008 Él y Ella

J H U  L

## ACCESORIOS A JUEGO

pag. 102/103



## MANTELLA ZOE

### Detalles

- Capa para corte de pelo
- Cierre con cordones

### Talla

Unica

### Dimensiones

135x112 cm

### Art. 20P05I615

00 Blanco  
000 Negro

### Tejido

100% poliester  
86 g / m<sup>2</sup>

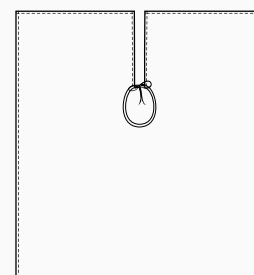

j H U  L



BIONIC  
FINISH<sup>®</sup> C<sub>6</sub>



Art. 19P02K830  
119 Gris



## PAOLA

Slim fit

**Detalles:**

- 1 bolsillo
- 2 ventilaciones frontales

**Tallas**

XS - XXXL

**Art. 19P02K830**

119 Gris

**Art. 16P02K830**

00 Blanco  
000 Negro

**Tejido**

100% poliéster  
86 g / m2

**Art. 19P02K830**

119 Gris

J H U  L

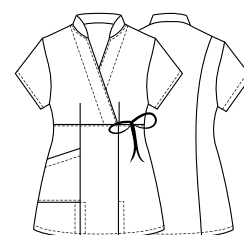

**Art. 16P02K830**

00 Blanco

J H U  L

**Art. 16P02K830**

000 Negro

J H U  L



# NADIA

Regular Fit

## Detalles /

- 2 sobres
- 2 espaciadores laterales

## Tallas

I - II - III

	I	II	III
Pecho	80-94 cm	95- cm	110 cm
	84- cm	109 cm	125 cm
Cadera	100	101-	12-
		111	124

## Art. 21P02K261

00 Blanco

000 Negro

## Tejido:

100% poliester  
86 g / m2

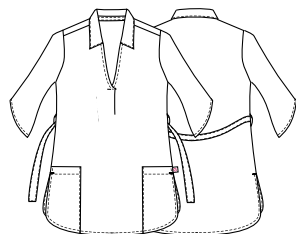

j H U  L



Art. 21P02K261

00 BLanco

# ALLEGRA

Regular fit

### Detalles /

- 1 bolsillo grande
- 2 ventilaciones laterales

### Tallas

I - II

	I	II
Pecho	80-96 cm	97-121cm
Cadera	84- cm	105-124

104

### Art. 23P02K339

00 Blanco  
000 Negro

### Tejido

100% poliester  
160 g / m2

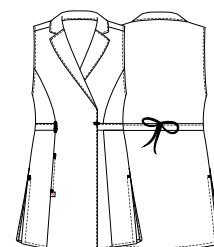

j G U I D L



**Art. 23P02K339**  
 000 Negro



# Fresh & Stretch





Fruto de la investigación continua y de la gran maestría del equipo de la oficina de estilo de Giblor, las nuevas prendas **Fresh & Stretch**, confeccionadas combinando nuestros tejidos de mejores prestaciones con **tejido de rejilla**, o completamente **Fresh & Stretch**, suponen un punto de inflexión en cuanto a **transpirabilidad**, comodidad, y diseño.

Cualquiera que pase muchas horas en movimiento vistiendo un uniforme sabe lo importante que es dejar la piel en contacto con el aire, sin renunciar a la protección del tejido.

De esta necesidad nació la idea de crear prendas que tengan un componente cada vez mayor de tejido de malla, pasando de las pequeñas inserciones utilizadas hasta ahora en posiciones estratégicas a porciones enteras del uniforme, como toda la espalda o incluso la prenda completa. .

Una idea que no es fácil de traducir a la realidad, porque es fundamental que la comodidad y la portabilidad mantengan un nivel de excelencia.

Esto significa cortes estudiados al milímetro y costuras terminadas con precisión, un diseño perfecto y un ajuste fluido para cada tipo de uniforme.

En las nuevas prendas **Fresh & Stretch** encontrarás todo esto, al más puro estilo Giblor.



# NICOLE

Slim fit

## Detalles /

- 1 bolsillo
- Bolsillo en el pecho
- Cierre con cremallera invertida
- 2 aberturas traseras

## Tallas

XS - XXXL

## Art. 21P02K247

00 Blanco  
000 Negro

## Tejido 1

100% poliéster  
86 g / m<sup>2</sup>

## Tejido 2

100% poliéster  
160 g / m<sup>2</sup>



j H U  L

BIONIC  
FINISH<sup>®</sup> C<sub>6</sub>

Fresh &  
Stretch



BIONIC  
FINISH<sup>®</sup> C<sub>6</sub>  
Fresh &  
Stretch

Art. 21P02K247  
000 Negro

Art. 21P02K247  
00 Blanco

# MATTIA

Slim fit

## Detalles /

- 1 bolsillo
- Bolsillo en el pecho
- Cierre con cremallera inversa

## Tallas

S - 4XL

## Art. 21P02K246

00 Blanco  
000 Negro

## Tejido 1

100% poliester  
86 g / m<sup>2</sup>

## Tejido 2

100% poliester  
160 g / m<sup>2</sup>



J H U E L



Art. 21P02K246  
000 Negro

Art. 21P02K246  
00 Blanco

# AFRODITE

Slim fit

## Detalles /

- 2 bolsillos
- Inserciones de malla

## Tallas

XS - XXXL

## Art. 20P02K198

00 Blanco  
000 Negro

## Tejido

100% poliéster  
86 g / m<sup>2</sup>

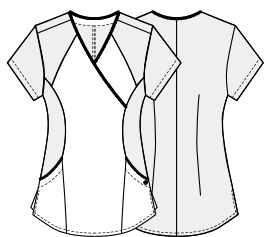

j H U  L



BIONIC  
FINISH<sup>°C</sup>

Fresh &  
Stretch



Art. 20P02K198  
000 Negro

Art. 20P02K198  
00 Blanco

# ATENA

Slim fit

## Detalles /

- Tapeta oculta con botones de presión
- 2 bolsillos
- Inserciones de malla

## Tallas

XS - XXXL

## Art. 20P02K197

00 Blanco  
000 Negro

## Tejido

100% poliéster  
86 g / m<sup>2</sup>



j H U E L



Art. 20P02K197

00 Blanco

Art. 20P02K197

000 Negro



# CONNOR

Slim fit

## Detalles /

- 2 bolsillos
- Botones a presión
- Bolsillo en el pecho
- Inserciones de malla

## Tallas

S - 4XL

## Art. 21P03K238

00 Blanco

000 Negro

## Tejido 1

50% lyocell  
50% poliester  
180 g / m2

## Tejido 2

100% poliester  
160 g / m2



j G U D K



Feels so right



Art. 21P03K238

00 Blanco

Art. 21P03K238

000 Negro



# CHLOE

Slim fit

### Detalles /

- 2 bolsillos
- Botones a presión
- Bolsillo en el pecho
- Inserciones de malla

### Tallas

XS - XXXL

### Art. 21P03K239

00 Blanco  
000 Negro

### Tejido 1

50% lyocell  
50% poliester

180 g / m2

### Tejido 2

100% poliester  
160 g / m2



j G U D K



Art. 21P03K239  
00 Blanco

Art. 21P03K239  
000 Negro



# LAPO

Slim fit

### Detalles /

- Botones a presión
- Bolsillo en el pecho
- Inserciones de malla

### Taglie / Sizes

S ÷ 4XL Slim Fit

### Art. 19P08G045

119 Gris

### Tejido 1

100% poliester  
160 g / m2

### Tejido 2

50% algodón 50% poliester  
180 g / m2

### Art. 18P08G045

000 Negro  
00 Blanco

### Tejido 1

100% poliester  
160 g / m2

### Tejido 2

97% algodón 3% elastano  
185 g / m2



LUXSATIN  
Fresh & Stretch

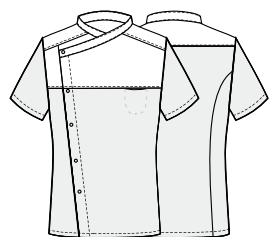

### Art. 19P08G045

119 Gris

J G V E L



### Art. 18P08G045

000 Negro

J H U D K



Fresh & Stretch

### Art. 18P08G045

00 Blanco

J H U D K





 Fresh &  
Stretch



**Art. 23P02K333**  
000 Negro



Fresh & Stretch

## ALINA

Slim fit

### Detalles

- Botones a presión
- 1 bolsillo
- Inserciones de malla

### Tallas

XS - XXXL

### Art. 23P02K333

00 Blanco  
000 Negro

### Tejido

97% algodón  
3% elastano  
185 g / m2

Art. 23P02K333  
00 Blanco

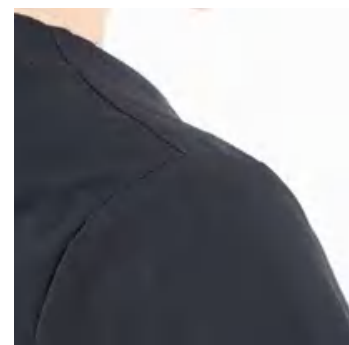

Fresh & Stretch

Art. 23P02K333  
000 Negro



j H U D K



Fresh &  
Stretch



Art. 21P02K248  
00 Blanco



**Art. 21P02K248**  
00 Blanco



**Art. 21P02K248**  
000 Negro



**Art. 23P02K248**  
119 Gris



**Art. 23P02K248**  
004 Azul



**Art. 23P02K248**  
102 Verde militar



**Art. 23P02K248**  
073 Beige

# ERIKA

Slim fit

**Detalles /**  
- 2 bolsillos  
- 1 bolsillo para bolígrafo  
- Malla integral

**Tallas**  
XS - XXXL

**Art. 21P02K248**  
00 Blanco  
000 Negro

**Art. 23P02K248**  
119 Gris  
004 Azul  
102 Verde militar  
073 Beige

**Tejido**  
100% poliéster  
160 g / m<sup>2</sup>

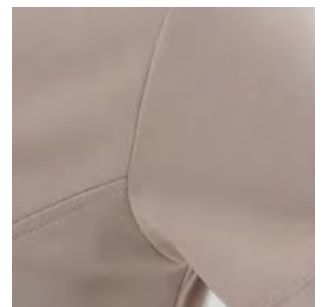

**Giblor's**  
italian worklife specialist



Casaca **ERIKA**  
Art. 23P02K248  
pag. 133



Casaca **EROS**  
Art. 23P02K245  
pag. 137

 Fresh &  
Stretch



**Art. 23P02K245**  
000 Negro





**Art. 23P02K245**  
00 Blanco



**Art. 23P02K245**  
000 Negro



**Art. 23P02K245**  
119 Gris



**Art. 23P02K245**  
004 Azul



**Art. 23P02K245**  
102 Verde militar



**Art. 23P02K245**  
073 Beige

## EROS

Slim fit

**Detalles /**  
- 2 sobres  
- 1 porta bolígrafo  
- Malla integral

**Tallas**  
S - 4XL

### Art. 23P02K245

00 Blanco  
000 Negro  
119 Gris  
004 Azul  
102 Verde militar  
073 Beige

**Tejido**  
100% poliéster  
160 g / m2

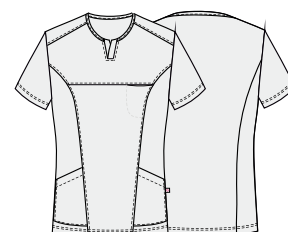
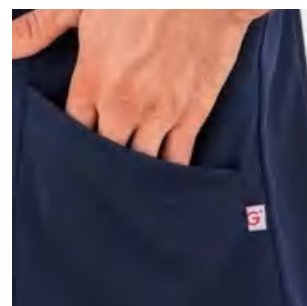
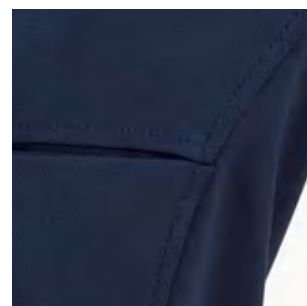



sorona®  
AGILE

**Art. 23P02P348**  
119 Grigio / Grey

**PANTALONI UNISEX**  
**UNISEX PANTS**

# TAYLOR

Slim fit

### Detalles /

- Pantalones unisex
- 2 bolsillos delanteros
- 2 bolsillos traseros
- Elástico y cordón
- Puños de malla

### Tallas

XS - 4XL

### Art. 23P02P348

- 00 Blanco
- 000 Negro
- 119 Gris
- 004 Azul
- 102 Verde militar
- 073 Beige

### Tejido

100% poliéster  
108 g / m2



**Art. 23P02P348**  
00 Blanco



**Art. 23P02P348**  
000 Negro



**Art. 23P02P348**  
119 Gris



**Art. 23P02P348**  
004 Azul



**Art. 23P02P348**  
102 Verde militar



**Art. 23P02P348**  
073 Beige

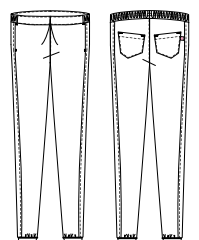
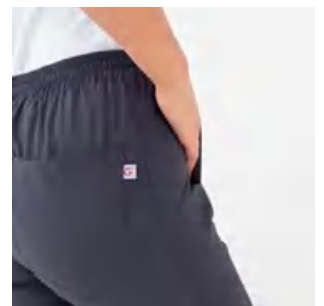
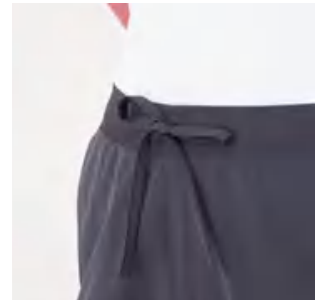
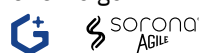

# ALINA

Slim fit

## Detalles /

- Botones a presión
- 1 bolsillo
- Inserciones de malla

## Tallas

XS - XXXL

## Art. 23P02K252

J322 Jeans marrone

## Tejido 1

70% viscosa  
27% poliester  
3% elastano  
200 g / m2

## Tejido 2

100% poliester  
160 g / m2



j H U D K

Fresh & Stretch

COMFORT

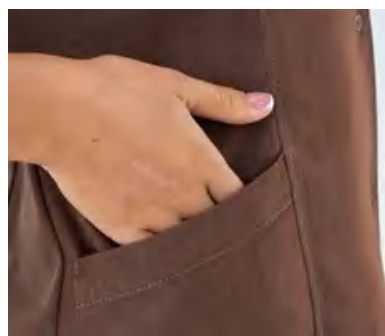

# LAPO

Slim fit

- Detalles /**
- Botones a presión
  - Bolsillo en el pecho
  - Inserciones de malla

**Tallas**  
S - 4XL

**Art. 23P08G251**

J322 Jeans marron

**Tejido 1**

100% poliester  
160 g / m2

**Tejido 2**

70% viscosa  
27% poliester  
3% elastan

200 g / m2

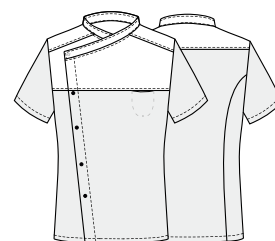

j H U D K



Fresh & Stretch

COMFORT

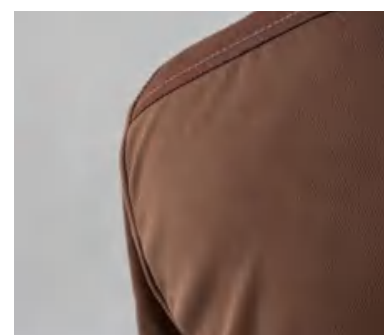



Casaca **ALINA**  
Art. 23P02K252  
pag. 140



**Giblor's**  
italian work*life* specialist



epicentro  
Vestuario profesional - Seguridad - higiene

# PAOLA

Slim fit

## Detalles /

- 1 bolsillo
- 2 aberturas al frente

## Tallas

XS - XXXL

## Art. 23P02K255

J322 Jeans marron

## Tejido

70% viscosa  
27% poliester 3% elasthan

200 g / m2



J H U  K

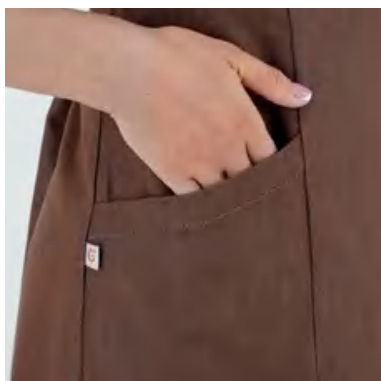
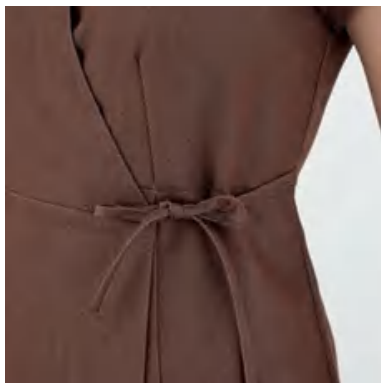



Fresh & Stretch

COMFORT



health & wellness  
CHAQUETA

## ALLEGRA

Regular fit

### Detalles /

- 1 bolsillo grande
- Cubierto por detrás
- 2 ventilaciones laterales

### Tallas

I - II

	I	II
Pecho	80-96 cm	97-121cm
Cintura	84- cm	105-124

104

**Art. 23P02K340**

3322 Jeans marron

### Tejido

70% viscosa  
27% poliester  
3% elastano  
200 g / m2

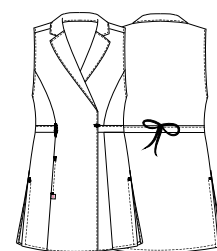

j H U D K

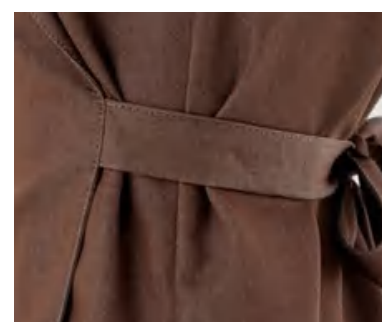

# LAPO

Slim fit

## Detalles /

- Botones a presión
- Bolsillo en el pecho
- Inserciones de malla

## Tallas

S - 4XL

## Art. 21P08G251

J004 Jeans Azul

## Tejido 1

100% poliéster  
160 g / m<sup>2</sup>

## Tejido 2

70% viscosa  
27% poliéster 3% elastano  
200 g / m<sup>2</sup>

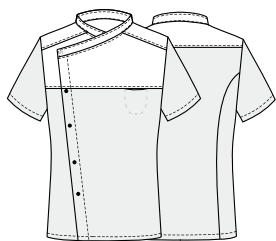

j H U  K



 Fresh & Stretch  
 COMFORT



## ALINA

Slim fit

### Detalles /

- Botones a presión
- 1 bolsillo
- Inserciones de malla

### Tallas

XS - XXXL

### Art. 21P02K252

J004 Jeans azul

### Tejido 1

70% viscosa 27% poliéster  
3% elastan

200 g / m<sup>2</sup>

### Tejido 2

100% poliéster  
160 g / m<sup>2</sup>



j H U D K



Fresh & Stretch

COMFORT

# EMILY

Slim fit

## Detalles /

- Cierre con cremallera invertida
- Bolsillo en el pecho
- 2 bolsillos
- Puño elástico
- 2 ventilaciones laterales

## Tallas

XS - XXXL

## Art. 21P02K259

J004 Jeans azul

## Tejido

70% viscosa  
27% poliéster  
3% elastano

200 g / m2

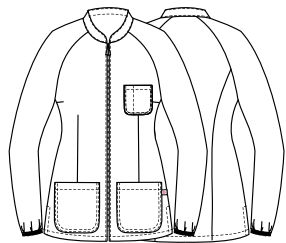

j H U D K

COMFORT



COMFORT

## REMY

Slim fit

### Detalles /

- Cierre con cremallera invertida
- Bolsillo en el pecho
- 2 bolsillos
- Puño elástico

### Tallas

S - 4XL

### Art. 21P02K260

J004 Jeans azul

### Tejido

70% viscosa  
27% poliéster  
3% elastano

200 g / m<sup>2</sup>

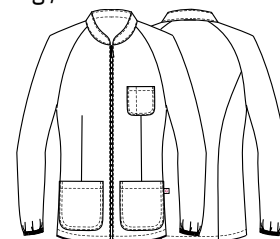

j H U D K



# FRENCY

Slim fit

## Detalles /

- 1 bolsillo
- Botones a presión
- Inserciones de malla
- 2 ventilaciones laterales

## Tallas

XS - XXXL

## Art. 21P02K253

J004 Jeans azul

### Tejido 1

70% viscosa  
27% poliéster 3% elastano  
200 g / m<sup>2</sup>

### Tejido 2

100% poliéster  
160 g / m<sup>2</sup>

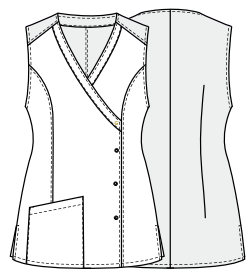

j H U D K







COMFORT



## ROGER

Slim fit

### Detalles /

- Borsillo en el pecho
- Botones a presión
- 2 ventilaciones laterales

### Tallas

S - 4XL

### Art. 21P08N254

J004 Jeans azul

### Tejido

70% viscosa  
27% poliester  
3% elastano

200 g / m2

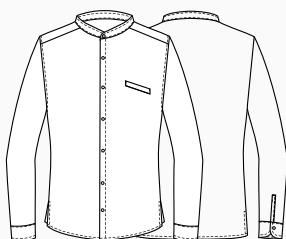

j H U D K

## PAOLA

Slim fit

### Detalles /

- 1 bolsillo
- 2 aberturas al frente

### Tallas

XS - XXXL

### Art. 21P02K255

J004 Jeans azul

### Tejido

70% viscosa  
27% poliester  
3% elastano

200 g / m2

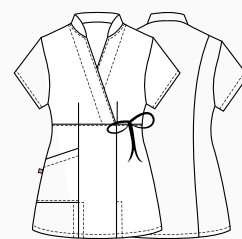

j H U D K

ESSENTIAL  
CO. 100%

Fresh &  
Stretch

Art. Q2L00219  
C01 Blanco



# JEFF

Slim fit

## Detalles /

- Cuello y parte inferior de las mangas acanalados
- Aberturas laterales
- Bordado en la manga izquierda (gastado)

## Tallas

S - 4XL

## Art. Q2L00219

C01 Blanco  
U32 Negro  
Z48 Azul

## Tejido

100% poliamida  
195 g / m2

Fresh &  
Stretch



Art. Q2L00219  
C01 Blanco

g H U  D K



Art. Q2L00219  
Z48 Azul

g H U  D K

Fresh &  
Stretch



Art. Q2L00219  
U32 Negro

g H U  D K

# SUSAN

Slim fit

### -DETALLES /

- Cuello y parte inferior de las mangas acanalados
- Ventilaciones laterales
- Bordado en la manga izquierda (gastada)

### Tallas

XS - XXXL

### Art. Q2L00268

- C01 Blanco
- U32 Negro
- Z48 Azul

### Tejido

100% poliamida  
195 g / m2



ESSENTIAL  
COLLECTION

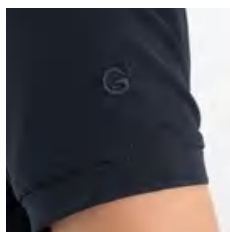

### Art. Q2L00268

C01 Blanco

g H U D K



### Art. Q2L00268

U32 Negro

g H U D K



### Art. Q2L00268

Z48 Azul

g H U D K

 Fresh &  
Stretch



# CARLO

POLO HOMBRE

**Tallas**  
XS - XXL

**Art. 590**  
00 Blanco  
000 Negro

**Tejido**  
100% algodón



h H U E L



# BILLY

CAMISETA

**Tallas**  
XS - XXL

**Art. 592**  
00 Blanco

**Tejido**  
100% algodón

h H U D K



**Art. 592**  
00 Blanco



**Art. 590**  
000 Negro

# CARLA

POLO MUJER

Tallas  
S - XL

**Art. 602**

00 Blanco  
000 Negro  
**Tejido**  
100% algodón



h H U E L



**Art. 602**  
000 Negro

# VALERIO

Slim fit

### Detalles /

- 1 bolsillo
- Bolsillo en el pecho
- Botonadura oculta con broches
- 2 aberturas traseras

### Tallas

S - 4XL

### Art. 21P02K250

073 Beige  
000 Negro  
019 Gris claro

### Tejido

65% poliéster 35% algodón  
113 g / m<sup>2</sup>

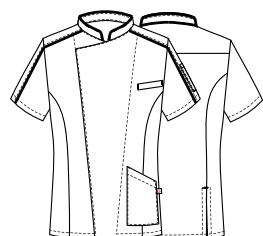

ULTRA  
LIGHT

### Art. 21P02K250

073 Beige

j H V E L



### Art. 21P02K250

000 Negro

j H V E L



### Art. 21P02K250

019 Gris claro

j H V E L

ULTRA  
LIGHT

ULTRA  
LIGHT



**Art. 21P02K250**  
019 Gris claro

# TANIA

Slim fit

### Detalles /

- 1 bolsillo
- Bolsillo en el pecho
- Botonadura oculta con botones de presión
- 2 aberturas traseras

### Tallas

XS - XXXL

### Art. 21P02K249

073 Beige  
000 Negro  
019 Gris claro

### Tejido

65% poliéster 35%  
algodón  
113 g / m2



ULTRA LIGHT

### Art. 21P02K249

073 Beige

j H V E L



### Art. 21P02K249

000 Negro

j H V E L



ULTRA LIGHT

### Art. 21P02K249

019 Gris claro

j H V E L



ULTRA  
LIGHT



**Art. 21P02K249**  
019 Gris claro

# FILIPPO

Slim fit

## Detalles /

- Tapeta oculta con botones de presión
- Bolsillo en el pecho
- 2 ventilaciones traseras

## Tallas

S - XXXL

## Art. 20P02K203

016 Marrón topo

119 Gris

## Tejido

65% poliéster 35% algodón

115 g / m<sup>2</sup>

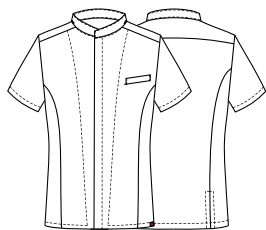

J H V E L

ULTRA  
LIGHT



ULTRA  
LIGHT

## Art. 20P02K203

119 Gris

ULTRA  
LIGHT

## CHIARA

Slim fit

### Detalles /

- Botonadura oculta con botones de presión
- 2 bolsillos
- 2 ventilaciones traseras

### Tallas

XS - XXXL

### Art. 20P02K202

016 Marrón topo  
119 Gris

### Tejido

65% poliéster 35% algodón  
115 g / m<sup>2</sup>

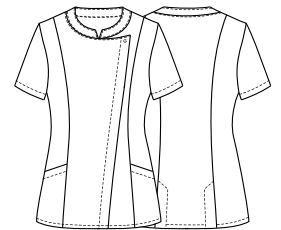

j H V E L

ULTRA  
LIGHT



### Art. 20P02K202

119 Gris

LUXSATIN

**Art. 19P02K124**  
006 Burdeos

LUXSATIN



Art. 19P02K124  
000 Negro

J G V E L

## MAYA

Slim fit

### Detalles

- 2 bolsillos
- Bolsillo en el pecho
- Botones a presión
- 2 ventilaciones traseras

### Tallas

XS - XXXL

### Art. 19P02K124

000 Negro  
006 Burdeos

### Art. 19P02K075

00 Blanco

### Tejido

50% algodón  
50% poliéster  
180 g / m<sup>2</sup>

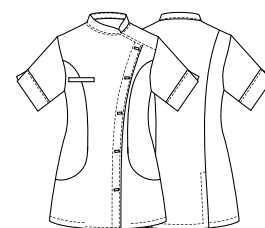

Art. 19P02K124  
006 Burdeos

J G V E L

LUXSATIN



Art. 19P02K075  
00 Blanco

J G V E L

# SION

Slim fit

## Detalles /

- 2 bolsillos
- Tapeta oculta con botones de presión

## Tallas

XS - XXL

## Art. 14P02K458

00 Blanco  
000 Negro

## Tejido

65% poliéster  
35% algodón  
140 g / m<sup>2</sup>

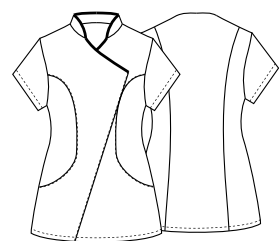

J G V E L



## Art. 14P02K458

000 Negro





# MIRKA

Slim fit



### Detalles /

- 2 bolsillos
- Bolsillo en el pecho
- Tapeta oculta con botones de presión
- 2 ventilaciones traseras

### Tallas

XS - XXXL

### Art. 16P02K833

000 Negro  
00 Blanco

### Tejido

50% lyocell 50% poliester  
180 g / m<sup>2</sup>

J G V E L

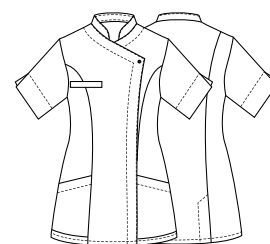

Art. 16P02K833  
00 Blanco





# ELEA

Slim fit

## Detalles /

- 2 bolsillos
- Botones a presión
- Inserciones de malla

## Tallas

XS - 3XL

**Art. Q2K00230**

C01 Blanco

**Art. Q2K00231**

U32 Negro

## Tejido

65% poliéster  
35% algodón  
143 g / m<sup>2</sup>

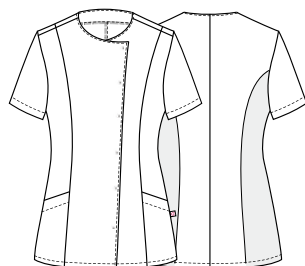

j G V E L



**Art. Q2K00231**

U32 Negro

ESSENTIAL  
COLLECTION



**Art. Q2K00230**

C01 Blanco



ESSENTIAL  
COLLECTION

## PINES

Slim fit

**Detalles /**

- 2 bolsillos
- Cierre con cremallera inversa

**Tallas**

XS - 3XL

**Art. Q2K00255**

C01 Blanco

**Art. Q2K00256**

U32 Negro

**Tejido**

65% poliéster  
35% algodón  
143 g / m<sup>2</sup>

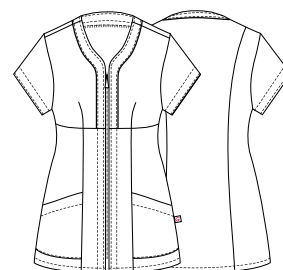

J G V E L



**Art. Q2K00256**

U32 Negro

**Art. Q2K00255**

C01 Blanco



# SARA

Slim fit

## Detalles /

- 2 bolsillos
- Tapeta oculta con botones de presión

## Tallas

XS 3XL

### Art. Q2K00236

C01 Blanco

### Art. Q2K00237

U32 Negro

## Tejido

65% poliester  
35% algodón  
143 g / m<sup>2</sup>

J G V E L

### Art. Q2K00271

C04 Salmon  
C08 Azul celeste  
M19 Verde agua

## Tejido

70% poliester  
30% algodón  
132 g / m<sup>2</sup>

J H V E L

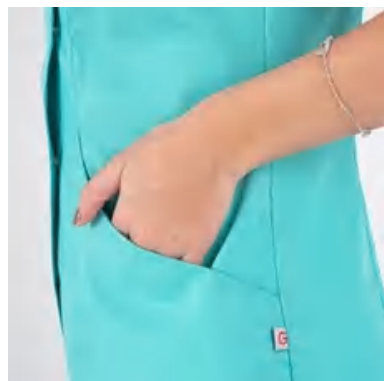
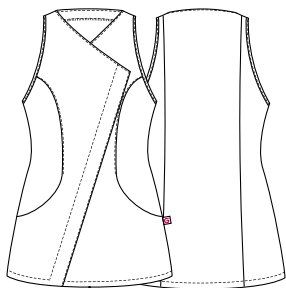

ESSENTIAL  
COLLECTION

Art. Q2K00237  
U32 Negro



ESSENTIAL  
COLLECTION



**Art. Q2K00236**  
C01 Blanco



**Art. Q2K00237**  
U32 Negro



**Art. Q2K00271**  
C04 Salmon



**Art. Q2K00271**  
C08 Azul celeste



**Art. Q2K00271**  
M19 Verde agua

# ILARIA

Regular fit

## Detalles /

- Gran bolsillo central
- Aberturas en las mangas
- 2 aberturas laterales

## Tallas

XS - 3XL

## Art. Q2K00257

C01 Blanco

## Art. Q2K00258

U32 Nero / Black

## Tejido

65% poliéster  
35% algodón  
143 g / m2



J G V E L



## Art. Q2K00257

C01 Blanco

## Art. Q2K00258

U32 Negro



ESSENTIAL  
COLLECTION



ESSENTIAL  
COLLECTION



## CAMERON

Slim fit

### Detalles

- 2 bolsillos
- 2 bolsillos traseros
- Elástico y cordón

### Tallas

XS - 3XL

### Art. Q2P00240

C01 Blanco

### Tejido

100% algodón  
185 g / m<sup>2</sup>

### Art. Q2P00241

U32 Negro

### Tejido

65% poliéster  
35% algodón  
200 g / m<sup>2</sup>

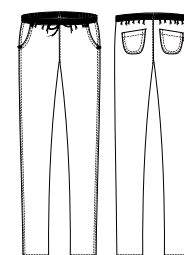

### Art. Q2P00240

C01 Blanco

J G V E L

### Art. Q2P00241

U32 Negro

J H V E L



## CLEOPATRA

Slim fit

### Detalles

- 2 bolsillos
- 1 bolsillo trasero
- Elástico y cordón

### Tallas

XS - XXXL

### Art. Q3P00283

C01 Blanco  
U32 Negro

### Tejido

65% poliéster  
35% algodón  
143 g / m<sup>2</sup>

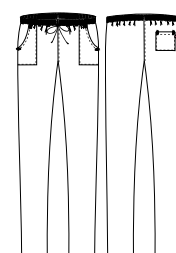

### Art. Q3P00283

00 Blanco

J G V E L

### Art. Q3P00283

000 Negro

J G V E L

# PICASSO

## Detalles /

- Lona impermeable
- 2 bolsillos
- 4 bolsillos para bolígrafos
- Cierre de cuello ajustable

## Talla

Única

## Art. 19P01H081

000 Negro

## Tejido

100% poliéster  
215 g / m<sup>2</sup>

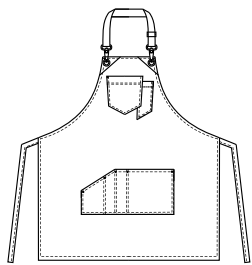

j G U D K

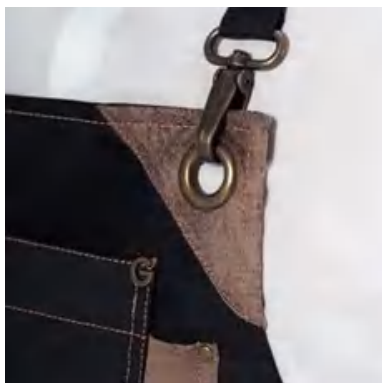

# GAUGUIN

## Detalles /

- Lona impermeable
- 3 bolsillos grandes
- 3 bolsillos para bolígrafos
- Cierre de cuello ajustable

## Talla

Única

**Art. 19P01H079**

004 Azul

## Tejido 1

100% poliéster  
215 g / m<sup>2</sup>

## Tejido 2

55% viscosa 45% poliuretano  
254 g / m<sup>2</sup>

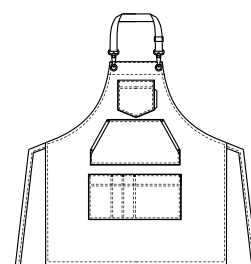

J G U D K

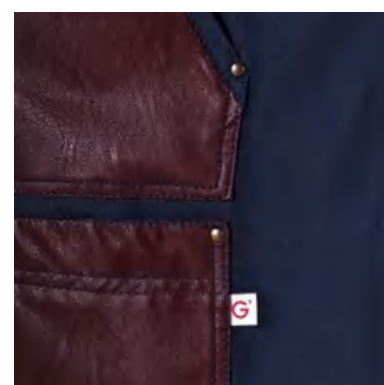

# MAGRITTE

## Detalles /

- Lona impermeable
- 3 bolsillos grandes
- 3 bolsillos para bolígrafos
- Cierre de cuello ajustable

## Talla Única

### Art. 19P01H080

016 Marrón topo

#### Tejido 1

100% poliéster  
215 g / m2

#### Tejido 2

55% viscosa 45% poliuretano  
254 g / m2

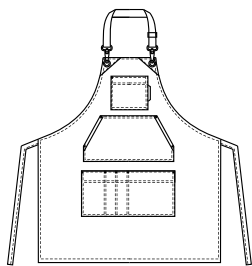

j G U  K

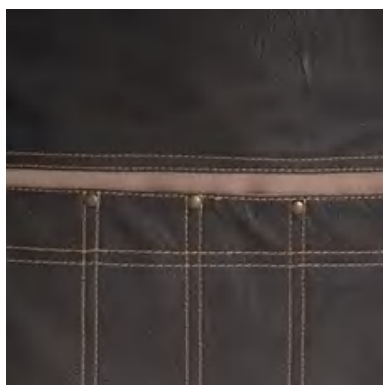



# SERENA

## Detalles /

- Lona impermeable
- 1 bolsillo grande
- 2 bolsillos para bolígrafos
- Cierre ajustable en el cuello
- Espalda cubierta

## Talla

Única

**Art. 23P02H337**

000 Negro

## Tejido

100% poliéster  
160 g / m<sup>2</sup>



j G U D K





COMFORT



Art. 21P01P241  
000 Negro



**Art. 21P01P241**  
 000 Negro

m H U D L

**Art. 21P02P262**  
 00 Blanco

j H U E L

## REBECCA

Slim fit

### Detalles /

- 2 bolsillos
- Elástico en la espalda

### Tallas

XS - XXXL

### Art. 21P01P241

000 Negro

### Tejido

70% poliester 25% viscosa 5% elastano  
200 g / m<sup>2</sup>

### Art. 21P02P262

00 Blanco

### Tejido

62% cotone 35% poliester 3% elastano  
180 g / m<sup>2</sup>

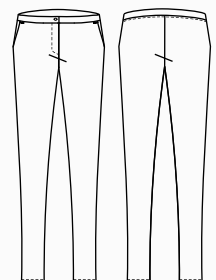



**Art. 20P02P112**  
000 Negro

j H U  E L



**Art. 20P02P112**  
00 Blanco

j H U  E L



**Art. 19P08P112**  
J000 Negro Jeans

j H V E L

## IRIDE

Slim fit

### Detalles /

- 2 bolsillos
- 2 bolsillos traseros
- Cierre con cremallera
- Hebillas de cinturon

### Art. 20P02P112

000 Negro Jeans  
00 Blanco

### Tejido

70% algodón 28% poliester 2% elastano  
210 g / m2

### Tallas

XS ÷ XXL

### Art. 19P08P112

J000 negro Jeans

### Tejido

75% algodón 23% poliester 2% elastano  
210 g / m2

### Tallas

XS ÷ 4XL

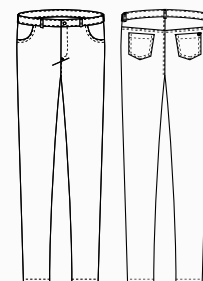

COMFORT



# GEA

Slim fit

## Detalles /

- Cremallera lateral

## Tallas

XS - XXXL

### Art. 20P02P214

00 Blanco  
000 Negro

## Tejido

62% algodón 35% poliester 3% elastano  
180 g / m<sup>2</sup>

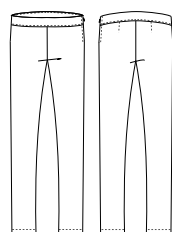

Art. 20P02P214  
00 Blanco

Art. 20P02P214  
000 Negro



j H U  E L

j H U  E L

# LAYLA

Slim fit

## Detalles

- Fondo estrecho  
- 2 bolsillos  
- Cierre con cremallera

### Art. 17P01P903

000 Negro

## Tejido

95% poliester 5% elastano  
220 g / m<sup>2</sup>

## Tallas

XS - XXXL

### Art. 18P02P903

000 Negro

## Tessuto / Fabric

97% algodón 3% elastano  
200 g / m<sup>2</sup>

## Tallas

XS - XXL

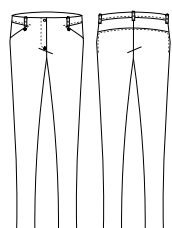

Art. 17P01P903  
000 Negro

Art. 18P02P903  
000 Negro

j H V E L

j H U E L



COMFORT



ULTRA LIGHT  
90 GR.

## LEXIE

**Detalles**  
 - Leggins

**Tallas**  
 I - II - III - IV

**Art. 20P02P210**  
 000 Negro

**Tejido**  
 60% viscosa 35% nylon  
 5% elastano  
 250 g / m<sup>2</sup>

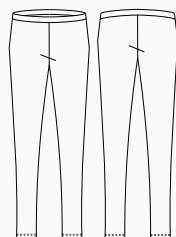

h H U D L

## TWIGGY

**Detalles /**  
 - Fondo ancho  
 - Cintura normal  
 - 2 bolsillos

**Tallas**  
 XS - XXL

**Art. 18P02P057**  
 000 Negro

**Tejido**  
 100% poliester  
 90 g / m<sup>2</sup>

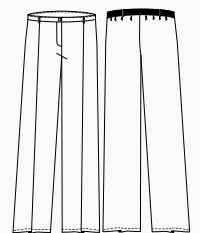

h H U D L

# DA R KO

Slim fit

## Detalles /

- 2 bolsillos
- 2 bolsillos traseros
- 1 bolsillo en la pierna
- Cierre con cremallera
- Cintura elástica
- Trabillas para cinturón

## Tallas

S - 4XL

## Art. 20P08P179

000 Negro

## Art. 21P08P179

00 Blanco

## Tejido

62% algodón 35% poliéster  
3% elastano  
180 g / m<sup>2</sup>



## Art. 20P08P179

000 Negro

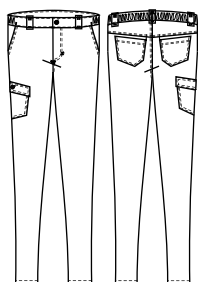

J H U E L





## LOGAN

Slim fit

### Detalles /

- 2 bolsillos
- Elástico y cordón

### Tallas

XS - 4XL

### Art. 21P03P240

00 Blanco  
000 Negro

### Tejido

62% algodón  
35% poliéster  
3% elastano  
180 g / m2



### Art. 21P03P240

000 Negro





**Art. 20P08P186**  
000 Negro



**Art. 19P02P1532**  
322 Marron

## BRUCE

Slim fit

### Detalles /

- 2 bolsillos
- Elástico y cordón
- Malla en toda la prenda

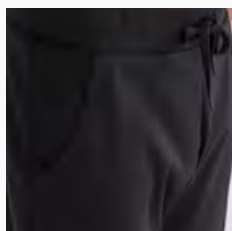

### Tallas

XS - 4XL

### Art. 20P08P186

000 Negro

### Tejido

100% poliester  
160 g / m<sup>2</sup>

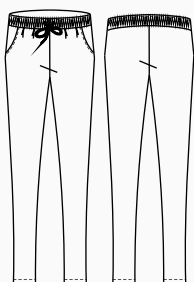

j G U D L

## ATENE

regular fit

### Detalles /

- 2 bolsillos
- 1 bolsillo trasero
- Elástico y cordón

### Tallas

XS - XXXL

### Art. 19P02P1532

322 Marron

### Tejido

70% poliester 30% algodón  
132 g / m<sup>2</sup>

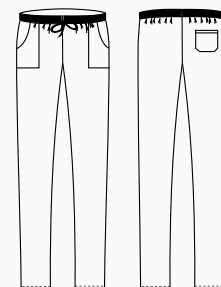

j H V E L



ULTRA LIGHT

**Art. 20P08P184**  
016 Marrón topo



ULTRA LIGHT

**Art. 20P08P184**  
119 Gris



COMFORT

**Art. 20P08P185**  
000 Negro

# NOAH

Slim fit

- Detalles /**
- 2 bolsillos
  - 1 bolsillo trasero
  - Elástico y cordón

**Tallas**  
S - 4XL

**Art. 20P08P184**  
016 Marrón topo  
119 Gris

**Tejido**  
65% poliester 35% algodón  
115 g / m<sup>2</sup>

# J H V E L

**Art. 20P08P185**  
000 Negro

**Tejido**  
62% algodón 35% poliester 3% elastano  
180 g / m<sup>2</sup>

# J H U E L

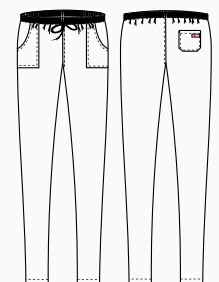



 Fresh & Stretch

 COMFORT



 COMFORT

## SAUL

Slim fit

### Detalles

- 2 bolsillos
- 1 bolsillo trasero
- Elástico y cordón

### Tallas

XS - 4XL

**Art. 23P02P256**  
J322 Jeans marrón

**Art. 21P02P256**  
J004 Jeans azul

**Tejido**  
70% viscosa  
27% poliéster  
3% elastano  
200 g / m2

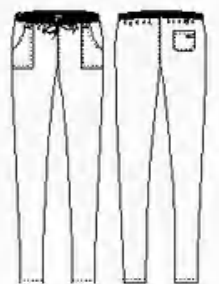

j H U D K



**Art. 123**  
00 Blanco

100% algodón  
185 g / m<sup>2</sup>

I G V E L



**Art. 125/N**  
000 Negro

65% poliéster 35% algodón  
200 g / m<sup>2</sup>

j G V E L

## ALAN

Slim fit

### Detalles

- 2 bolsillos
- 1 bolsillo trasero
- Elástico y cordón

### Tallas

XS - 5XL

### Art. 123

00 Blanco

### Art. 125/N

000 Negro

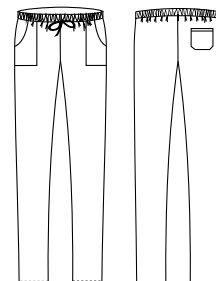

**Art. 15P08P654**  
00 Blanco

97% algodón 3% elastano  
185 g / m<sup>2</sup>

j H U E L



**Art. 15P08P654**  
000 Negro

97% algodón 3% elastano  
185 g / m<sup>2</sup>

j H U E L



## ENoch

Slim fit

### Detalles

- 2 bolsillos
- 2 bolsillos traseros
- Cintura elástica absorbente de sudor
- Cierre con cremallera
- Trabillas para cinturón
- Inserción de malla transpirable en la entrepierna

### Tallas

XS - 4XL

### Art. 15P08P654

00 Blanco

000 Negro

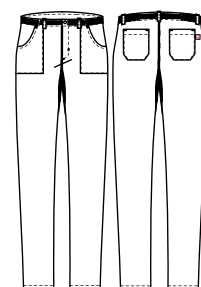



# G-TECH PRO

## TEJIDO EXCLUSIVO CON ACABADO AL GRAFENO

G-TECH PRO es un nuevo tejido exclusivo resultado de la innovación continua que Giblor's promueve con mimo y precisión. De hecho, combina las fibras de Sorona®, con ingredientes vegetales, suaves, naturalmente elásticas y resistentes al paso del tiempo, con un acabado de grafeno. Este tratamiento otorga a las prendas propiedades únicas y eficaces, como alta transpirabilidad y excelentes propiedades antiestáticas, haciéndolas frescas al tacto y haciendo que se deslicen perfectamente sobre el cuerpo. Máxima comodidad para cualquier contexto de trabajo. El grafeno combina varias características técnicas en una sola sustancia: en comparación con los componentes más tradicionales, permite reducir las fases de procesamiento del tejido y el impacto relativo en el medio ambiente.

### FRESCO AL TACTO



El tejido a base de grafeno aleja eficazmente el calor del cuerpo, manteniendo fresco al usuario.

### ANTIBACTERIANO Y ANTIOLOR



Los filamentos de corte atómicamente delgados del grafeno destruyen las bacterias al contacto y también eliminan los olores.

### ANTIVIRALES Y ANTIFÚNGICOS



La estructura molecular del grafeno ayuda a matar virus y detener el crecimiento de hongos al contacto.

### ANTI ESTÁTICO



La conductividad eléctrica del grafeno disipa las cargas electrostáticas en el tejido para mejorar la caída.

### PROTECCIÓN SOLAR ULTRAVIOLETA



Proporciona protección contra los dañinos rayos UV (UPF) y es adecuado para aplicaciones de ropa deportiva.

### CONTROL DE HUMEDAD



El grafeno en la tela ayuda a expulsar el sudor del cuerpo, manteniendo fresco al usuario y seco.

Compuesta por un 37 % de ingredientes de origen vegetal, la fibra Sorona® ayuda a reducir nuestro impacto en el medio ambiente al crear prendas cómodas y duraderas.

La estructura en espiral del polímero Sorona® crea prestaciones únicas. Sus fibras brindan una suavidad excepcional, estiramiento mecánico y recuperación en cualquier ambiente, sin el uso de spandex.

El polímero Sorona® se produce con BIO-PDO, un bloque de construcción que transforma un proceso químico en un proceso ecoeficiente.

### DEL CULTIVO A LA FIBRA

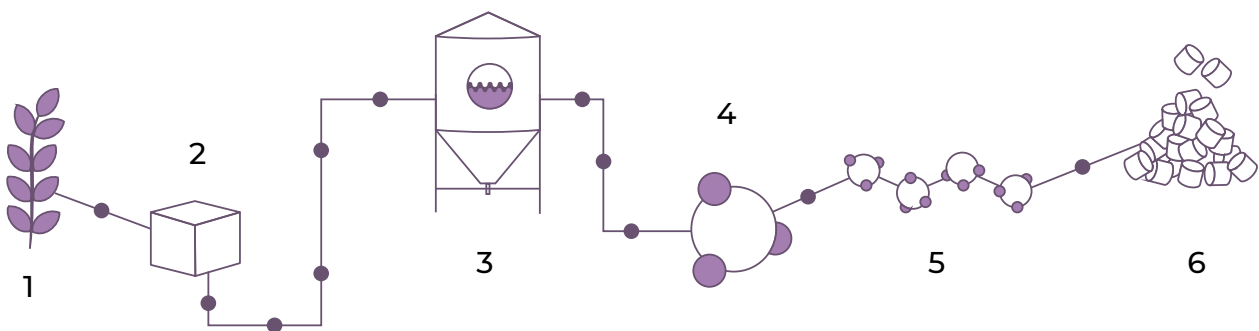

1. El proceso comienza con la cosecha de hortalizas. 2. El azúcar, o glucosa, se extrae de los cultivos. 3. Los microorganismos se agregan a la glucosa para comenzar el proceso de fermentación (similar al de producción de alcohol).
4. La fermentación reemplaza a la síntesis química, produciendo PDO (1,3-Propanediol) de forma natural.
5. Se añade TPA (ácido tereftálico) a Bio-PDO, creando un enlace molecular.
6. El resultado es Sorona®: un polímero revolucionario desempeño cuyo impacto positivo se siente por hilanderos, fabricantes, diseñadores y consumidores de Mundial.

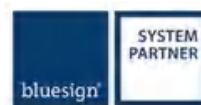



## DEL BOSQUE A LA PRODUCCIÓN

Conocidas por su comodidad natural y su proceso de fabricación respetuoso con el medio ambiente, las fibras TENCEL™ Lyocell ofrecen calidad, rendimiento y versatilidad. Sus propiedades físicas únicas le otorgan alta resistencia, excelente control de la humedad y suavidad en la piel.



## PRODUCCIÓN SOSTENIBLE

Las fibras **TENCEL™ Lyocell** se han ganado su reputación por el proceso de fabricación de circuito cerrado respetuoso con el medio ambiente, que transforma la pulpa de madera en fibra de celulosa con una alta eficiencia de recursos y un bajo impacto medioambiental.

La fibra especial, de origen botánico, se extrae de la madera procedente de plantaciones forestales sostenibles, utilizando un disolvente casi 100% reciclado.

Gracias a los canales microscópicos entre las fibras individuales, TENCEL™ absorbe hasta un 50% de la humedad en más que el algodón, reduciendo drásticamente la formación de bacterias. Dejando la piel agradablemente seca y manteniendo su equilibrio natural, esta fibra previene el desarrollo de irritaciones.

Los tejidos que contienen fibra TENCEL™ se caracterizan por una muy alta estabilidad dimensional, demuestran ser excepcionalmente fuertes y resistentes de vestir, y son aptos para el lavado industrial. Gracias a todas estas excelentes características, TENCEL™ puede considerarse la fibra del futuro.

## FIBRAS TENCEL™ Lyocell

Proceso de producción







Las fibras **TENCEL™ Lyocell** respaldan las propiedades de **regulación de la temperatura** corporal a través del control de la humedad.

A través del control de la humedad, las fibras **TENCEL™ Lyocell** absorben la **humedad** de manera eficiente: en consecuencia, las fibras TENCEL™ Lyocell brindan un ambiente menos favorable para el crecimiento bacteriano, ofreciendo mejores cualidades higiénicas.



Las fibras **TENCEL™ Lyocell** respaldan las propiedades de regulación de la temperatura corporal a través del control de la humedad. La absorción y liberación de humedad contribuyen a la **transpirabilidad del tejido** que favorece la regulación térmica natural del cuerpo.

Las fibras **TENCEL™ Lyocell** son naturalmente **suaves al tacto**, brindan una comodidad duradera y exhiben una superficie lisa, lo que brinda a las telas una sensación suave y garantiza la comodidad para la piel sensible.



Las fibras **TENCEL™ Lyocell** son fuertes y disfrutan de una larga vida debido a su mayor **resistencia** entre las fibras de celulosa.

Todas las fibras **TENCEL™ Lyocell** estándar están certificadas como **biodegradables y compostables** en condiciones industriales, domésticas, del suelo y marinas, por lo que pueden volver completamente a la naturaleza.



[www.tencel.com](http://www.tencel.com)

# BIONIC-FINISH® C6

Es el sistema hidrofugante completo de primer nivel

en todo el mundo para la industria textil.

**PATENTADO Y DESARROLLADO PARA OTORGAR CARACTERÍSTICAS DE IMPERMEABILIDAD A LOS TEJIDOS, A ACEITES Y MANCHAS EN GENERAL.**

El BIONIC-FINISH® está inspirado en la piel de tiburón que, contrariamente a la creencia popular, no es lisa sino rugosa y está formada por muescas longitudinales muy pequeñas que dejan pasar el agua sobre el cuerpo de forma controlada, reduciendo al mínimo la fricción. gracias a este especial estructura, el efecto piel de tiburón se ha implementado en trajes de baño para competiciones y se encuentra entre los descubrimientos más conocidos de la biónica.

El sistema BIONIC-FINISH® garantiza la máxima transpirabilidad y permite al tejido para mantener un tacto muy suave, muy alto confort, excelente durabilidad en el tiempo y colores siempre nuevos y brillantes. Pero no eso es todo: la composición de este agente impermeabilizante ofrece la ventaja de un secado extremadamente rápido.



POR EL GRUPO RUDOLF

TRANSPIRABILIDAD

DURACIÓN

SECADO RÁPIDO

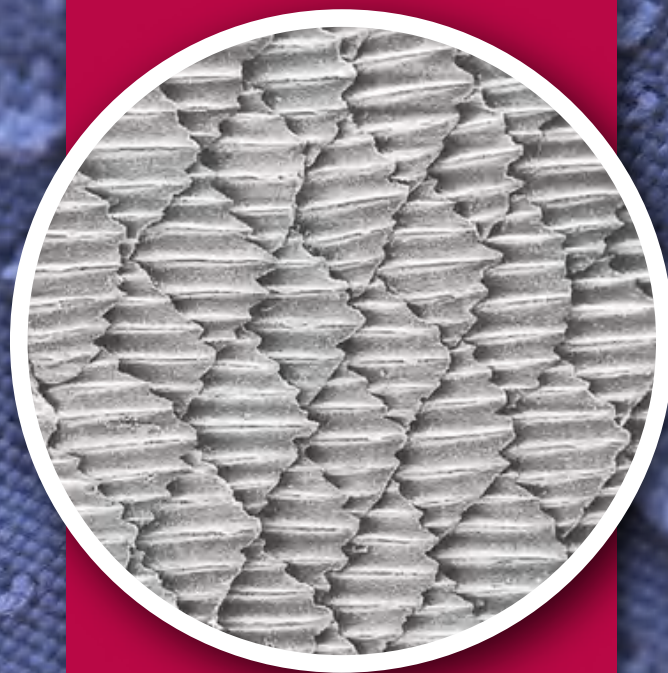

## BIONIC-FINISH® C6

La nueva tecnología BIONIC-FINISH® C6 flúor de bajo impacto, ¡por un futuro mejor!

Gotas de agua

Fluorocarbonos

Cadenas de hidrocarburos

RUCOSTAR - BIONIC-FINISH®  
Dendímedros

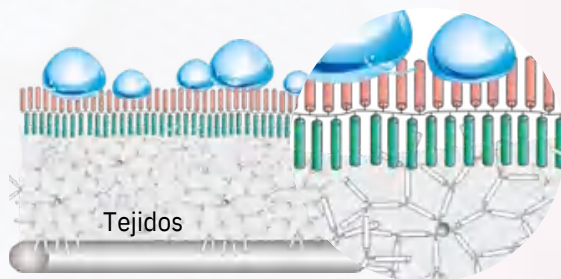

Los tejidos del nuevo BIONIC-FINISH® C6 ofrecen una sensación excepcionalmente suave en comparación con los materiales tratados convencionalmente.

**BIONIC-FINISH® C6 Hidrofugante,  
máximo confort**

**www.rudolf-group.com**

# SILVERPLUS®

Higiene, protección y frescura para los tejidos del mañana: mayor uso, menor consumo de agua.

**GRACIAS AL TRATAMIENTO ANTIBACTERIANO SILVERPLUS®, LOS TEJIDOS ESTÁN HIGIENIZADOS Y PROTEGIDOS DE LOS OLORES CORPORAL.**

Este innovador tratamiento crea un depósito virtualmente infinito.

del cual se liberan iones de plata positivos altamente efectivos en pequeñas cantidades, exactamente dosificado cuando sea necesario, es decir, en presencia de humedad.

Tejidos frescos incluso a bajas temperaturas de lavado. Se requieren cantidades significativas de energía para lavar, secar y planchar prendas profesionales a altas temperaturas.

SILVERPLUS® es el remedio: los consumidores ahorran energía, dinero y contribuyen a la protección del medio ambiente.



Tejido absorbente de sudor con sistema protector SILVERPLUS®, evaporación óptima de la humedad en la superficie del tejido

Evaporación de humedad entre cuero/tela

Proceso de producción de sudor

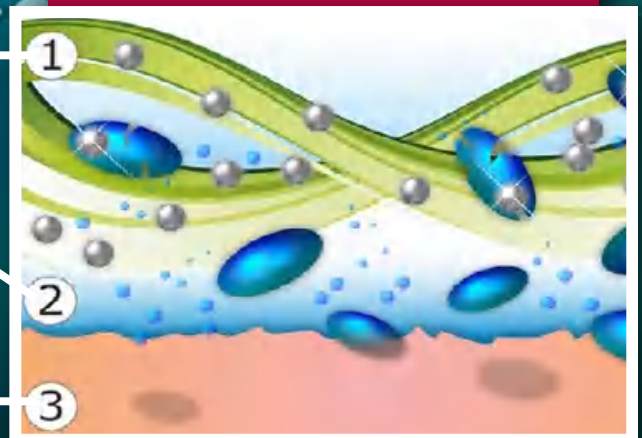

BY RUDOLF GROUP

El tejido tratado con SILVERPLUS® muestra una reducción bacteriana del 99,9% después de 100 ciclos de lavado a 60°C y también es resistente al lavado en seco.

Se ha demostrado que el uso de SILVERPLUS® no tiene efectos negativos sobre el medio ambiente.

- Resistente al lavado, incluso al lavado en seco
- No altera el equilibrio natural de la piel
- No afecta el sangrado biológico en el tratamiento de aguas residuales

ANTIMICROBIANO

EFFECTO FRESCURA

ECOLOGICO

# LUXSATIN

## FÁCIL DE PLANCHAR / INDANTRENO

Es un tejido brillante y colorido.  
El punto fuerte de **LUXSATIN** es el tejido satinado,  
que da al tejido un tacto suave y sedoso y realza los  
colores resultantes

Gracias a estas características **Giblor's** ha podido  
desarrollar una colección que presenta un  
amplia gama de colores y ofrece al cliente la  
capacidad de coordinar un gran número de productos.

Además, los 180 gramos de peso le dan al tejido  
una textura muy suave, que permanece inalterable incluso  
después de numerosos lavados, garantizando prendas  
siempre impecable y un **“justo  
planchado”** siempre muy apreciado por el cliente final.

Elaborado a partir de una mezcla de algodón, el  
**LUXSATIN** tiene un  
Gran resistencia a la tracción y soporta altas  
temperaturas y decoloraciones sin estrés.





Fruto de la investigación continua y de la gran maestría del equipo de la oficina de estilo de **Giblor**, las nuevas prendas **Fresh & Stretch**, confeccionadas combinando nuestros tejidos de mejores prestaciones con tejido de rejilla, o completamente **Fresh & Stretch**, suponen un punto de inflexión en cuanto a transpirabilidad, comodidad, y diseño.

Cualquiera que pase muchas horas en movimiento vistiendo un uniforme sabe lo importante que es dejar la piel en contacto con el aire, sin renunciar a la protección del tejido.

De esta necesidad nació la idea de crear prendas que tengan un componente cada vez mayor de tejido de malla, pasando de las pequeñas inserciones utilizadas hasta ahora en posiciones estratégicas a porciones enteras del uniforme, como toda la espalda o incluso la prenda completa.

---

Una idea que no es fácil de traducir a la realidad, porque es fundamental que la comodidad y la portabilidad mantengan un nivel de excelencia.

Esto significa cortes estudiados al milímetro y costuras terminadas con precisión, un diseño perfecto y un ajuste fluido para cada tipo de uniforme.

En las nuevas prendas **Fresh & Stretch** encontrarás todo esto, al más puro estilo **Giblor**.

### Lavado con agua

La tina es el símbolo gráfico utilizado para la información relativa al lavado en agua.

<b>e</b> Lavado delicado	<b>g h j l</b> Lavado 30° / 40° / 60° / 95°.	<b>c</b> Lavado a mano con temperatura máxima de 40°. La prenda no debe escurrirse.	<b>d</b> No laves.
-----------------------------	-------------------------------------------------	-------------------------------------------------------------------------------------------	-----------------------

### Blanqueamiento

El triángulo es el símbolo del blanqueo con cloro.

<b>G</b> Se permite el uso de cualquier lejía diluida al 3%.	<b>H</b> No usa blanqueador.
-----------------------------------------------------------------	---------------------------------

### Planchado

El hierro es el símbolo de la información de planchado. La temperatura ideal para cada prenda se indica mediante puntos negros en la plancha.

<b>F</b> Temperatura máxima de planchado 200°	<b>E</b> Temperatura máxima de planchado 150°	<b>D</b> Temperatura máxima de planchado 110°	<b>C</b> No planchar.	 No planchar con vapor.
--------------------------------------------------	--------------------------------------------------	--------------------------------------------------	--------------------------	-----------------------------------------------------------------------------------------------------------------

### Lavado en seco

El círculo es el símbolo gráfico relativo a la limpieza en seco y los signos que se muestran en el interior indican el tipo de disolvente adecuado para el tejido.

<b>L</b> Limpiar en seco con cualquier disolvente.	 Limpieza suave en seco con cualquier disolvente.	<b>K</b> No lavar en seco.
-------------------------------------------------------	-----------------------------------------------------------------------------------------------------------------------------------------	-------------------------------

### Secado

Los símbolos de secado están representados por un cuadrado.

<b>V</b> Secar en secadora a baja temperatura.	<b>U</b> No secar en secadora.	 Secado vertical sin estrujar.
---------------------------------------------------	-----------------------------------	------------------------------------------------------------------------------------------------------------------------

## CONSEJOS TÉCNICOS

Para una larga vida de las prendas, se recomiendan las siguientes precauciones.

<b>1</b>	Lave las prendas en agua tibia al menos dos veces antes de proceder con los cambios de sastrería.	
<b>2</b>	No dejes las prendas en remojo.	
<b>3</b>	No es recomendable utilizar productos químicos y, si es necesario, utilizar una pequeña cantidad de lejía (proporción máxima del 3%) solo en tejidos teñidos alambre o blanco. La empresa Giblor's se exime de cualquier responsabilidad por la decoloración o desgaste de los tejidos provocado por el uso inadecuado de cualquier producto químico.	
<b>4</b>	Para material impreso, no frote ni cepille.	
<b>5</b>	El algodón puro tiene una contracción máxima del 3%.	
<b>6</b>	Para planchar, utilice temperaturas bajas para tejidos mixtos y sintéticos; para el algodón, por otro lado, se pueden usar temperaturas más altas.	
<b>7</b>	Nunca proceda con la eliminación de manchas locales, de lo contrario, los tejidos se deteriorarán.	
<b>8</b>	Las prendas con cierre de cremallera deben abrocharse completamente antes de lavarlas en la lavadora.	
<b>9</b>	Nunca ponga la cremallera en contacto con fuentes de calor.	

**Giblor's presenta una selección de calzado pensado para completar las colecciones para los sectores**

## Estilo chef, Ho.re.ca. y servicios de salud y bienestar

*Y, de los cuales la empresa Carpi es uno de los principales productores a nivel mundial.*

*Comodidad y diseño son los puntos fuertes del calzado propuesto en este catálogo, realizado respetando todas las normas de seguridad y salud de las personas, y cuya amplia gama garantiza una perfecta coordinación con las prendas de toda la gama Giblor.*

*Visite nuestro sitio web en [www.giblors.com](http://www.giblors.com) o visítenos en una de nuestras muchas tiendas minoristas para ver toda nuestra colección de ropa profesional.*

### **Giblor's distribuye en exclusiva para Italia**

**la marca DIAN, empresa líder en el sector de la fabricación de calzado de trabajo, con más de 30 años de experiencia a sus espaldas.**

**Gracias a constantes inversiones en investigación, la DIAN ha logrado un producto de excelente calidad, con el objetivo de ofrecer practicidad, comodidad y seguridad en el trabajo.**

**El calzado DIAN cumple con las normas EN-ISO-20347 : 2012 (y actualización 2022) y ENISO-20345 : 2011, lo que garantiza productos de diseño, calidad y excelencia en la fabricación en el sector del calzado.**





# Health <sup>2023</sup> & Wellness



CALZADO

**Giblor's**  
italian work/life specialist

*Dian*

## DISEÑO

En Giblor's siempre decimos que son los detalles los que marcan la diferencia: seleccionamos las prendas con mucho mimo y atención al diseño, para ofrecerte un calzado que sea una combinación perfecta entre funcionalidad, salud y estética.

Los productos que encontrarás en este catálogo ofrecen protección y seguridad, sin renunciar a una imagen moderna y cautivadora, diseñados para coordinar mejor con nuestras colecciones de vestuario profesional.

## SALUD

El calzado es una herramienta de trabajo que debe adaptarse a cada necesidad. En el sector de la restauración, así como en los sectores médico y de bienestar,

la comodidad es lo primero, porque muchas horas de trabajo se pasan de pie.

Pero el calzado también debe garantizar la máxima protección y salud de los pies: siguiendo principios biomecánicos, el calzado que Giblor's ofrece en este catálogo garantiza un ajuste adecuado y un cuidado completo del pie, ofreciendo además la posibilidad de incorporar soportes ortopédicos específicos para el usuario.

## COMODIDAD

Seleccionamos sólo calzado de alta calidad: las plantillas están hechas de materiales acolchados y transpirables, que mantienen seca la planta del pie y permiten la evaporación del sudor.

Los zapatos están forrados por dentro, se adaptan a la morfología de cada pie y, gracias a los tratamientos antibacterianos a los que son sometidos, evitan la proliferación de microorganismos y malos olores. El único está confeccionada con materiales blandos capaces de absorber los impactos que se producen en el talón al caminar, y está compuesta por grandes ranuras que facilitan la evacuación de líquidos y evitan resbalones sobre cualquier superficie, seca o húmeda.

**Giblor's**  
italian worklife specialist





## CERTIFICACIONES

### FRENA LA PROLIFERACIÓN DE BACTERIAS



Certifica la cuantificación del efecto antibacteriano de un artículo según ISO 16187. Los modelos y/o componentes del calzado cuentan con un tratamiento antibacteriano que inhibe el crecimiento de las bacterias más comunes en ambientes hospitalarios y alimentarios.

### REDUCE LA ACTIVIDAD DEL VIRUS



Certifica reducción viral según ISO: 21702: 2019 para Corona Virus humano 229E del 99%.

### CALZADO DISEÑADO PARA LA SALUD



Certifica que el control de sustancias sujetas a restricción para el calzado se ha realizado de conformidad con el Anexo XVII del Reglamento REACH y que no contienen sustancias nocivas para la salud y el medio ambiente.

## LEGISLACIÓN ACTUAL

La legislación vigente y las leyes que regulan el uso de los equipos de protección individual (EPI) y en el caso del calzado de trabajo, protección y prevención de accidentes de uso profesional, derivan en la práctica de las directivas CEE. 89/656 y 89/686.

Las normas que regulan los parámetros que debe cumplir el calzado y los métodos de ensayo para su determinación son:

EN ISO 20345:2011 Requisitos básicos y complementarios para calzado de seguridad (puntera resistente a 200 J).  
EN ISO 20347:2012 Requisitos básicos y complementarios para calzado de trabajo (sin puntera)  
EN ISO 20347:2022 Requisitos básicos y complementarios para calzado de trabajo (sin puntera)

Los requisitos de resistencia al deslizamiento para el calzado de seguridad o de trabajo son:

SRA Resistencia al deslizamiento de pavimentos de baldosas cerámicas con solución de Lauril Sulfato de Sodio (SLS)  
SRB Antideslizante sobre suelo de acero con glicerol  
SRC SRA + SRB (según estándar 20347:2012)  
SR Corresponde a los requisitos de SRC en la actualización continua de la norma EN ISO 20347:2022

**CALZADO DE SEGURIDAD (con puntera resistente a 200J)**

SB Todos los requisitos básicos  
S1 Igual que SB + Zona del talón cerrada + Características antiestáticas + Absorción de energía en la zona del talón  
S2 Como S1 + Penetración y absorción de agua

**ZAPATOS DE TRABAJO (sin puntera)**

OB Todos los requisitos básicos  
O1 Igual que OB + Zona del talón cerrada + Características antiestáticas + Absorción de energía en la zona del talón

La norma prevé la inclusión y clasificación de requisitos de protección adicionales y complementarios a los básicos:

E Absorción de energía en la zona del talón  
Suela de FO resistente a los hidrocarburos  
un antiestático



## LEYENDA DE LOS ICONOS



Absorción de energía en el talón



Súper ligero y cómodo



Suela resistente al aceite/ácido



Empeine de microfibra



Suela antideslizante



Protección de dedos contra un impacto de 200J



Resistente a los hidrocarburos



Parte superior resistente al agua



Anti estático

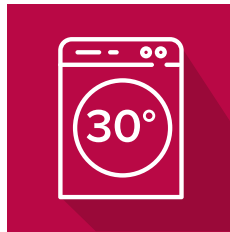

Lavable a 30°

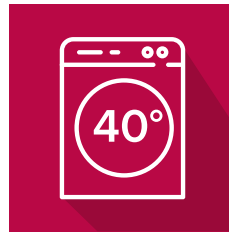

Lavable a 40°

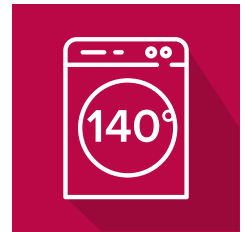

Lavable a 140°



Arco de la suela con rayas



Suela con relieves



Correa móvil



Electrostático

# ALTEA PLUS

Art. 5041

Tallas  
35 - 47



**Superior /**  
- Microfibra transpirable

**Suela interior**  
- Tejido sobre espuma de dos componentes

(compuesto a base de EVA)

**único /**  
- D'LIGHT®



004 Azul



00 Blanco



000 Negro



D'WALK®



Antideslizante

Deportiva con cordones elásticos. Parte superior **D'COVER PLUS®** **OEKO-TEX®** de microfibra técnica transpirable, forro interior **D'DRY®** en material textil y cuello del tobillo ambos acolchados. Forma recta con puntera redondeada. Contrafuerte robusto para soportar el calcáneo. Plantilla **D'WALK®** acolchada con material textil sobre espuma bicomponente, que copia la huella del pie. Suela **D'LIGHT®**, ultraligera y flexible compuesta por una estructura de **EVA** con retorno de energía al caminar y gran absorción de impactos junto con dos placas de TPU antideslizantes. Apto para lavadora hasta 40°.

Certificación CE / EN-ISO-20347:2022 UE 425/2016

Nivel de protección / 01+SR



# MARSELLA PLUS

Art. 5044

Tallas  
35 - 47



**Superior /**  
- Microfibra transpirable

**Suela interior**  
- Tejido sobre espuma de dos componentes

**Suela**  
- MAXREACT®



004 Azul



00 Blanco



000 Negro



MaxReact®



D'WALK®



Antideslizante

Zapato con pala **D'COVER PLUS®** **OEKO-TEX®** de Microfibra técnica transpirable, forro interior **D'DRY®** en material textil y cuello del tobillo ambos acolchados. Horma recta con puntera redondeada. Contrafuerte robusto para soportar el calcáneo. Plantilla **D'WALK®** acolchada con material textil sobre espuma bicomponente, que copia la huella del pie. Suela **MAXREACT®**, ultraligera, flexible, fabricada en material polimérico bicomponente, compuesta por una estructura externa de alta resistencia y antideslizante, rellena con un cojín interno de material suave, para aumentar la comodidad al caminar. Apto para lavadora hasta 40°.

Certificación CE / EN-ISO-20347:2022 UE 425/2016

Nivel de protección / 01+SR+FO

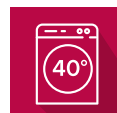



# CASUAL

Art. 5030

Tallas  
35 - 46

Dian

**Superior /**

- Microfibra transpirable

**Suela interior**

- Tejido sobre espuma de poliuretano

**Suela**

- EVA GUMLIGHT®



000 Negro



00 Blanco



Antideslizante

Zapato tipo zapatilla con parte superior de una pieza, parte superior de malla transpirable sin costuras, forro de tela acolchado, cuello de tobillo acolchado para evitar excoiación. Horma recta con puntera redondeada. Contrafuerte robusto para soportar el calcáneo. Plantilla de tejido almohadado sobre espuma de poliuretano termoformado con tratamiento antibacteriano y carbón activado. Suela de compuesto a base de **EVA EVA GUMLIGHT®**, ultraligera, cómoda, flexible y antideslizante, con amplias ranuras para evitar resbalones.

Apto para lavar a máquina hasta 40°.

**Certificación CE /**  
UNE EN ISO 20347 : 2012

**Nivel de protección /**  
SRC+01





# CALPE

## Superior

- Microfibra transpirable y repelente al agua

## Suela interior

- Tejido sobre espuma de poliuretano

(Compuesto a base de EVA)

Art. 5002

## Tallas

35 - 48

## Suela

D'LIGHT®

Dian



00 Blanco



000 Negro



119 Gris



004 Azul



Antideslizantes

Zapato tipo blucher de una pieza, sin costuras y con cordones. Parte superior de malla transpirable, forro de tela acolchado, collar de tobillo acolchado para evitar ampollas. Forma recta con puntera redondeada. Contrafuerte resistente para soportar el talón. Plantilla de tejido almohadado sobre espuma de poliuretano termoformado con tratamiento antibacteriano y carbón activado. Suela de compuesto a base de **EVA D'LIGHT®**, ultraligera, cómoda, flexible y antideslizante, con diseño de almohadilla plana, bordes ribeteados y amplias ranuras para facilitar la evacuación de líquidos. Apto para lavar a máquina hasta 40°.

Certificación CE /  
UNE EN ISO 20347 : 2012

Nivel de protección /  
SRC + O1 + FO

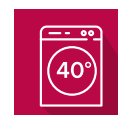

# MARSELLA

## Superior

- Microfibra transpirable

## Suela interior

- Tejido sobre espuma de poliuretano

Art. 5018

## Tallas

34 - 48



00 Blanco

000 Negro



Antideslizantes

Zapato con parte superior **D'COVER® OEKO-TEX®** y alto coeficiente de deslizamiento en seco y húmedo costillas estriadas en la parte inferior para facilitar el drenaje de líquidos para evitar resbalones en pisos mojados, parte superior de microfibra transpirable y lavable a 40 grados con amortiguación en el talón para evita que el zapato se deslice al caminar o en posiciones de flexión extrema, protegiendo el pie de ampollas, plantilla acolchada de espuma de poliuretano con tratamiento antibacteriano, cosidos de seguridad para asegurar la unión de las partes del zapato durante un lavado en caliente.

**Aprobación /**  
 UNE EN ISO 20347 : 2012

**Nivel de protección /**  
 SRC + O1 + FO



# JAVEA ESTAMPADO

Art. 5043

Tallas  
35 - 47

- Superior /  
Microfibra transpirable

Suela interior /  
- Tejido sobre espuma bicomponente

Suela  
- MAXREACT®



## SUELA ANTIDESLIZANTE



Art. 5043  
00 Blanco

Zueco con correa trasera plegable. Imprimir parte superior **D'COVER PLUS®** **OEKO-TEX®** de microfibra técnica. Forro interior **D'DRY®** transpirable en material textil. Horma recta con puntera redondeada. Plantilla **D'WALK®** acolchada con material textil sobre espuma bicomponente, que copia la huella del pie. Suela **MAXREACT®**, ultraligera, flexible, fabricada en material polimérico bicomponente, compuesta por una estructura externa de alta resistencia y antideslizante, rellena con un cojín interno de material suave, para aumentar la comodidad al caminar. Apto para lavadora hasta 40°.

Certificación /  
EN-ISO-20347:2022 UE 425/2016

Nivel de protección /  
OB+A+E+SR+FO





# EVA

Art. 544

Tallas  
35 - 47



## Material

- EVA ULTRALIGERA

SUPER  
LIGHT  
90 GR.

SUPER  
LIGHT  
90 GR.



Art. 544  
00 Blanco



Art. 544/N  
000 Negro

Zueco ultraligero de **EVA**, libre de látex, de una pieza, anatómico y antideslizante. Apto para lavar a máquina hasta 40°. Correa trasera abatible, perforada en los laterales para facilitar la transpiración, limpieza y evitar la penetración directa de líquido en el zueco. Suela con micropuntos que masajean para estimular la circulación sanguínea. El zueco incorpora una plantilla de tejido sobre espuma de látex con tratamiento antibacteriano. **ULTRALIGHT**, solo 180 gramos el par.

**CERTIFICACION /**  
UNE EN ISO 20347 : 2012

**ANTIBACTERIANO /**  
ISO 16187

**NIVEL DE PROTECCION /**  
OB-SRC+E



**SUPER  
LIGHT  
90 GR.**



**Art. 544/V**  
002 Verde

**SUPER  
LIGHT  
90 GR.**



**Art. 544/A**  
118 Azul celeste

**SUPER  
LIGHT  
90 GR.**



**Art. 544/L**  
597 Lila

**SUPER  
LIGHT  
90 GR.**



**Art. 544/B**  
004 Azul

**SUPER  
LIGHT  
90 GR.**



**Art. 544/B**  
857 Azul noche

**SUPER  
LIGHT  
90 GR.**



**Art. 544/R**  
011 Rosa

**SUELA ANTIDESLIZANTE**





# EVA-PLUS

Art. 544P

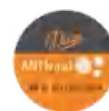

## Material

- EVA ULTRALIGERA

## Tallas

35 - 46

## Antideslizante



00 Blanco



000 Negro

Zueco **ULTRALIGHT EVA**, libre de látex, de una pieza, anatómico y antideslizante. Apto para lavar a máquina hasta 40°. Correa trasera abatible, perforada en los laterales para facilitar la transpiración, limpieza y evitar la penetración directa de líquido en el zueco. Suela con micropuntos que masajean para estimular la circulación sanguínea. El zueco incorpora una plantilla de tejido sobre espuma de látex con tratamiento antibacteriano.

**CERTIFICACION /**  
UNE EN ISO 20347 : 2012

**ANTIBACTERIANO /**  
ISO 16187

**NIVEL DE PROTECCION /**  
SRC + E + OB

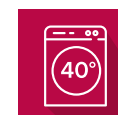

# EVA-SOFT

Art. 5036

Tallas  
35 - 46



## Material

- EVA ULTRALIGERA

Antideslizante



00 Blanco



000 Negro

Zuecos de **EVA ULTRALIGEROS**, antibacterianos, sin látex, de una pieza, anatómicos y antideslizantes. Lavable a máquina hasta 40°. Correa trasera abatible, perforada en los laterales para facilitar la transpiración, limpieza y evitar la penetración directa de líquido en el zueco. Suela extraíble de PU con grandes propiedades de recuperación de energía al caminar, forrada con tejido **D'DRY®**.

**APROBACION**  
EN-ISO-20347 (UE) 425/2016

**ANTIBACTERIANO**  
ISO 16187

**NIVEL DE PROTECCION /**  
OB + SRC + E



# PISA CORREA

Art. 523

Tallas  
34 - 48



**Superior**  
- Microfibra

**Suela interior**  
- Suela anatómica en microfibra

**Suela**  
- Espuma de poliuretano y TPU

00 Blanco



Antideslizante



004 Azul



Zueco con correa basculante en el talón fabricado en microfibra con acolchado perforado en el empeine para evitar ampollas, montado en forma recta con puntera redondeada. Técnica anatómica de microfibras forradas con barra metatarsiana. Suela de poliuretano en forma de cuña, antideslizante de doble densidad, poliuretano bicomponente y TPU combinados para aumentar la eficacia antideslizante del clog slip.

CERTIFICACION /  
UNE EN ISO 20347 : 2012

NIVEL DE PROTECCION /  
SRA + E + OB



## CIABATTA DONNA

**Giblor's**  
italian worklife specialist

**Material /**  
Superior de cuero

**Art. 473**

**Tallas**  
35 - 41



**Art. 473**

## CIABATTA UOMO

**Material /**  
Superior de cuero

**Art. 474**

**Tallas**  
40 - 47



**Art. 474**

Zueco de piel perforada con acolchado en el empeine para evitar el cierre, montado sobre una punta redonda recta.  
Plantilla anatómica.

# NEVADA

**Superior**  
- Microfibra

**Suela**  
- PU de densidad simple

**Lámina**  
Sin entresuela

**Puntera**  
- Acero

**Plantilla**  
Antiestático

**Art. 445**  
00 Blanco

**Art. 469**  
000 Negro

**Tallas**  
35 - 47



**Art. 445**  
00 Blanco



**Art. 469**  
000 Negro

*Zueco con puntera metalizada de seguridad, y tira en talón, de microfibra, de alta transpirabilidad con alta absorción de humedad y secado rápido. Puntera redondeada de forma recta. Contrafuerte de dureza suficiente para soportar el talón. Suela de poliuretano, con rebordes estriados en la suela para facilitar la evacuación de líquidos.*

**APROBACION /**  
EN ISO 20345

**CERTIFICACION CE /**  
Dir. 89/686/CEE

**NIVEL DE PROTECCION /**  
SB



## ARIZONA

**Art. 447**  
00 Bianco  
**Art. 478**  
000 Negro



**Art. 478**  
000 Negro



**Art. 447**  
00 Bianco

Zapato de seguridad con puntera metálica y elástico, microfibrá, de alta transpirabilidad con alta absorción de humedad y secado rápido. Puntera redondeada de forma recta. Contrafuerte de dureza suficiente para soportar el talón. Suela de poliuretano, con rebordes estriados en la suela para facilitar la evacuación de líquidos.

## DERBY

**Art. 446**  
00 Bianco



**Giblor's**  
italian worklife specialist

Zapato de seguridad con puntera metálica, cerrado con cordones, de microfibrá, de alta transpirabilidad con alta absorción de humedad y secado rápido. Puntera redondeada de forma recta. Contrafuerte de dureza suficiente para soportar el talón. Suela de poliuretano, con rebordes estriados en la suela para facilitar la evacuación de líquidos.

### Art. 446 - 447 - 478

**Superior**  
Microfibrá

**Platilla**  
Antistático

**Suela**  
PU de densidad única

**Lamina**  
Sin lamina

**Puntera**  
Acero

**Tallas**  
35 - 47

**CERTIFICACION CE /**  
Dir. 89/686/CEE

**APROBACION**  
EN ISO 20345

**NIVEL DE PROTECCION**  
S2





## SHOPPER

Art. B5

## BORSA

PERCHA

Art. 1599

Negro

Medidas

Abierto 52x94 cm



## GRUCCIA HANGER

Art.  
Transparente  
G007

## BUSTA TNT PORTA CHAQUETA

Detalle  
- Con cremallera

Art. A010  
Gris

Medida  
34x30 cm



## BUSTA

Art. A009

Medida  
27x40 cm

Ideal para envasar un solo producto

- A**AFRODITE pag. 124  
**ALAN** pag. 77 - 93 - 189  
**ALBERTO** pag. 64 - 65  
**ALESSIA** pag. 21  
**ALICE** pag. 88 - 89  
**ALINA** pag. 131 - 140 - 147  
**ALLEGRA** pag. 119 - 145  
**ALTEA PLUS** pag. 208  
**AMANDA** pag. 72 - 73  
**ARIZONA** pag. 223  
**ARNÓ** pag. 14  
**ATENA** pag. 125  
**ATENE** pag. 186  
**BBILLY** pag. 156  
**BRUCE** pag. 186  
**CCALPE** pag. 212  
**CARMEN** pag. 106  
**CASUAL** pag. 210  
**CAMERON** pag. 173  
**CAMILLO** pag. 15  
**CARLA** pag. 157  
**CARLO** pag. 156  
**CHIARA** pag. 23 - 163  
**CHLOE** pag. 127  
**CHRIS** pag. 58  
**CIABATTA UOMO/DONNA** pag. 221  
**CLEOPATRA** pag. 173  
**CONNOR** pag. 126  
**DDARKO** pag. 184  
**DERBY** pag. 223  
**DIVA** pag. 12  
**EEDOARDO** pag. 19  
**ELEA** pag. 110 - 111 - 168  
**ELIA** pag. 37  
**EMILY** pag. 148  
  
**LOGAN** pag. 185  
**LONDON** pag. 113 - 114  
**LUCA** pag. 50 - 51  
**MMAGRITTE** pag. 176  
**MARGHERITA** pag. 62 - 63  
**MARSELLA** pag. 213  
**MARSELLA PLUS** pag. 209  
**MARCO** pag. 38  
**MARTA** pag. 20  
**MARZIA** pag. 20  
**MATTIA** pag. 123  
**MAURIZIO** pag. 107  
**MAYA** pag. 165  
**MERCURIO** pag. 99 - 101  
**MIKE** pag. 16  
**MILENA** pag. 90 - 91  
**MILLY** pag. 16  
**MIRIAM** pag. 39  
**MIRKA** pag. 167  
**NNADIA** pag. 118  
**NEVADA** pag. 222  
**NICOLE** pag. 122  
**NINA** pag. 18  
**NOAH** pag. 187  
**PPAOLA** pag. 117 - 144 - 151  
**PICASSO** pag. 174  
**PIERO** pag. 82 - 83 - 108 - 109  
**PINES** pag. 169  
**PISA CORREA** pag. 220  
**PITAGORA** pag. 94  
**RREBECCA** pag. 179  
**REMY** pag. 149  
**ROCCO** pag. 21  
**RODI** pag. 76 - 77  
**ROGER** pag. 151  
  
**ENOC** pag. 189  
**ERIKA** pag. 133  
**EROS** pag. 137  
**ETHAN** pag. 13  
**EVA** pag. 216 - 217  
**EVA PLUS** pag. 218  
**EVA SOFT** pag. 219  
**FFLAVIO** pag. 44  
**FILIPPO** pag. 162  
**FRENCY** pag. 150  
**GGABRIELE** pag. 80 - 81  
**GARY** pag. 86 - 87  
**GAUGUIN** pag. 175  
**GEA** pag. 182  
**GIADA M/C** pag. 34 - 35  
**GIADA M/L** pag. 30 - 31  
**GINEVRA** pag. 19  
**GIULIA** pag. 36  
**GIULIANA** pag. 26 - 27  
**GIULIANO** pag. 28 - 29  
**IIGEA** pag. 96 - 97  
**ILARIA** pag. 172  
**IRIDE** pag. 180  
**IRIS** pag. 14  
**ISOTTA** pag. 17  
**JJACKIE** pag. 41  
**JANETA** pag. 15  
**JASON** pag. 84  
**JAVEA ESTAMPADO** pag. 214  
**JEFF** pag. 153  
**LLAPO** pag. 128 - 141 - 146  
**LAYLA** pag. 182  
**LEXIE** pag. 183  
**LIA** pag. 54 - 55  
**LINA** pag. 22  
  
**RUGGERO M/C** pag. 70 - 71  
**RUGGERO M/L** pag. 74 - 75  
**SSAM** pag. 12  
**SARA** pag. 170  
**SAUL** pag. 188  
**SERENA** pag. 177  
**SILVANO M/L** pag. 32 - 33  
**SIMONA** pag. 13  
**SONIA** pag. 48  
**SION** pag. 166  
**SUSAN** pag. 154  
**TTRISTANO** pag. 17  
**TATI** pag. 66 - 67  
**TANIA** pag. 68 - 69  
**TAYLOR** pag. 139  
**TWIGGY** pag. 183  
**UURANO** pag. 98 - 100 - 102 - 103  
**VVALERIO** pag. 158  
**ZZOE** pag. 115





epicentro

Vestuario profesional -Seguridad -higiene



**DESCUBRE LAS COLECCIONES  
ESTILO CHEF / HO.RE.CA. & SERVICIO**



[www.grupobaycal.com](http://www.grupobaycal.com)

[\*\*clientes@grupobaycal.com\*\*](mailto:clientes@grupobaycal.com)

La representación gráfica de los productos tiene fines ilustrativos y puede diferir de la realidad por motivos relacionados con el medio impreso.

Reservados todos los derechos. Giblor's® es una marca registrada. Giblor's® mantiene los derechos de propiedad exclusivos del contenido de este catálogo y está protegido por la ley de derechos de autor. No puede modificar, publicar, transmitir, vender, copiar o crear extractos ni distribuir ninguna parte del contenido con fines comerciales.